

赤い羽根共同募金



あたたかい みんなの気持ち とどけよう

運動期間 10月1日～12月31日



昨年度はみなさまの善意により門司区で5,861,856円の募金が集まりました。
寄せられた共同募金はこのような事業に活かされています。

高齢者福祉活動に

- ・年長者の生きがいづくり、健康づくりのための活動
- ・老人福祉向上に寄与する活動など



280,000円

障害児・者福祉活動に

- ・身体障害児・者の福祉増進と社会参加を目的とした活動など



70,000円

児童・青少年福祉活動に

- ・子ども達の非行防止、健全育成を目的とした少年補導員の支援
- ・子ども会の球技大会や駅伝大会など



307,000円

その他、住民全般福祉活動に

- ・ふれあいネットワーク事業
- ・高齢者見守り訪問、環境美化活動など
- ・県内の社会福祉施設（入所施設）の整備費や運営費など



4,735,916円

募金運動推進のために

- ・募金活動をする上で必要な資料の購入費用など



468,940円

オンラインからも
募金ができます



<https://hanett.akaihane.or.jp/hanett/pub/homeTown?data.jisCd=40101>



毎年、ご支援をいただき厚くお礼申し上げます。
本年も、皆様のご協力をよろしくお願いいたします。

福岡県共同募金会 北九州市門司区支会

(門司区役所コミュニティ支援課内) TEL 093-331-1882 (直通)

～じぶんの町を良くするしくみ～

赤い羽根共同募金

10月1日～
12月31日

昨年度は皆さまの善意により、小倉北区では6,683,184円の募金が集まりました。
寄せられた募金の約7割は小倉北区の福祉活動のために使われています！

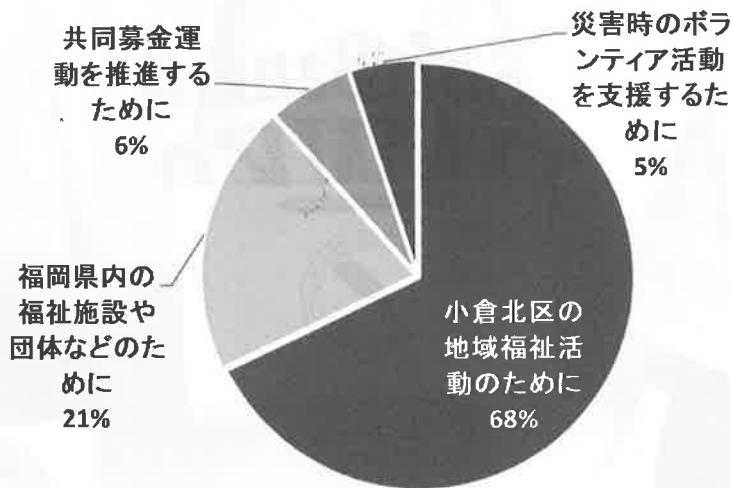

毎年、ご支援をいただきありがとうございます！



～小倉北区の地域福祉活動～

小倉北区社会福祉協議会を通じたふれあいネットワーク(見守り・助け合い)活動や高齢者の生きがづくり、子ども達の健全育成のための活動をはじめ、小倉北区の様々な福祉団体の活動などにも活用されています。

皆さまのあたたかいご支援・ご協力をお願いします！

《募金百貨店プロジェクトのご案内》

商品の販売で、小倉北区支会の募金活動に協力いただいている企業です。

赤い羽根「龍之介カレー」

龍之介カレーを購入されると1杯につき30円が小倉北区支会に寄付されます。

瑠璃ズキッチン 小倉砂津店
小倉北区砂津2-14-13



福岡県共同募金会小倉北区支会

(小倉北区役所コミュニティ支援課内) TEL 093-582-3337

赤い羽根

共同募金



令和3年度、若松区では3,555,800円の募金をいただきました。

皆様のあたたかい善意の募金は、主に若松区の地域福祉の充実のために使われています。



① 若松区社会福祉協議会の活動費

若松区社会福祉協議会では次のように活用しています。

- ・ 障害者団体や青少年育成団体への助成
- ・ 高齢者をはじめ支援が必要な世帯の見守り活動への助成
- ・ 小学校一年生の黄色いランドセルカバナー贈呈
- ・ サロン活動や体制づくりなど各地域に必要な活動への助成
- ・ 広報誌「わかまつ社協だより」の発行



若松区の福祉を充実させるために、皆様のあたたかい
ご協力とご支援をよろしくお願いいたします。

じぶんの町を良くするしくみ。

赤い羽根共同募金

昨年度、八幡東区では、皆様のご協力により **3,557,447 円** の募金が寄せられました。

この募金は、様々な事業を通じて皆様の身近なところにつながっています。

どのように役立てられているのか、例年実施している事業の一部をご紹介します。

令和3年度 募金の使用内訳

(が八幡東区で使ったもの)

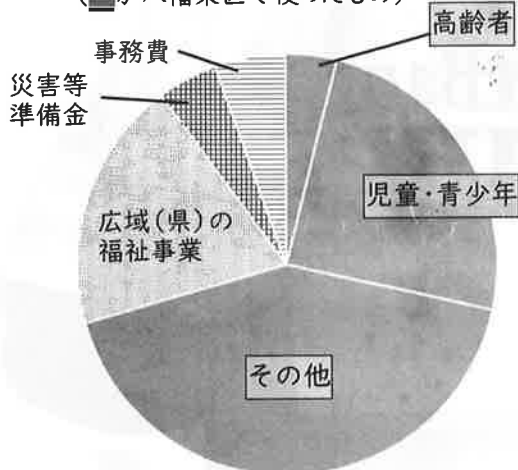

高齢者向け事業

年長者作品展や老人クラブ交流会、ふれあい料理教室などを開催しています。地域で孤立しがちな年長者のつながりや生きがいをづくりの役割を果たしています。



障害児・者向け事業

障害がある方の社会参加を応援するためにバスハイクを開催しています。外出の機会が少ない方や、ひとりでの旅行が難しい方も安心して参加することができるように工夫しています。

児童・青少年向け事業

子育て世代の負担軽減や不安解消を目的として、また仲間づくり・情報交換の場として、子育て支援講座を開催し、たくさんの親子、見守りボランティアや子育てサポーターの方にご参加いただきました。

また、毎年、子どもたちの交通事故防止のため、各小学校の新一年生に黄色のランドセルカバーを配布しています。



※昨年は、新型コロナウイルス感染症の感染拡大防止のため、障害児・者向け事業(バスハイク)は中止となりました。

その他の事業

地域で要支援者の見守りを行うふれあいネットワーク活動を担う福祉協力員のスキルアップのための研修が、各地域で開催されました。

今後もこれらの事業を継続していくため、皆様のあたたかいご協力をお願いいたします。

じぶんのまちを良くする自動販売機、あります。

「赤い羽根自動販売機」は、売上げの一部が共同募金に寄付されます。

置いて幸せ♪ 設置・置き換えは無料！販売手数料に加え、設置機種が最新式の節電タイプなら、電気代も従来よりお得です。

買って幸せ♪ 売上の一部が、共同募金に寄付されるので、買うだけで、のども心も潤って一石二鳥！

みんなが笑顔に♪ お寄せいただいた募金は、地域の福祉活動や災害時のボランティア活動の支援等に役立てられています。

「赤い羽根自動販売機」の設置や既存の自販機の変更にご協力をいただける設置者(商店・企業・学校・団体等)を募集しています。まずはお気軽にお問合せください。



福岡県共同募金会 北九州市八幡東区支会

(八幡東区役所コミュニティ支援課内) TEL 671-3061





10月1日
12月31日

地域の福祉、みんなまで参加

赤い羽根共同募金

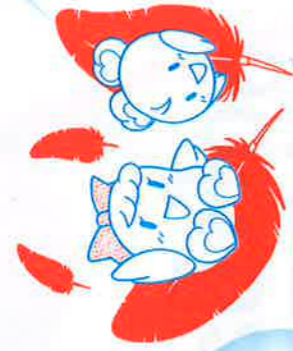

八幡西区の令和2年度の募金総額は
11,083,187円でした。



あたたかいご協力ありがとうございました。

みなさまから寄せられた募金はこのように活用されました。

児童・青少年福祉
のために

627,500円



地域での福祉活動
のために

5,937,100円



障害者福祉のために

70,000円

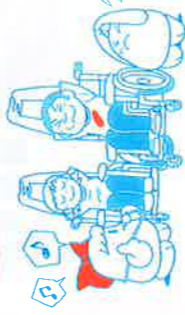

高齢者福祉のために

220,000円



県内の福祉施設
のために

2,398,166円



共同募金運動推進
などのために

1,830,421円



みなさまのあたたかいご協力をお願いします。

福岡県共同募金会北九州市八幡西区支会

(八幡西区役所コミュニティ支援課内) TEL093-642-1337(直通)



赤い羽根 共同募金



今年も皆様のご協力をお願いします

令和4年度の戸畑区の目標額は、4,525,000円です。

昨年、戸畑区では皆様のあたたかいご協力により、4,524,044円の募金が寄せられました。これらの募金は、地域の身近な福祉活動のために戸畑区社会福祉協議会に3,729,500円、その他は福岡県内の福祉活動（福祉施設の整備や災害時のボランティア活動の支援等）に活用されます。

皆様からお寄せいただいた募金のうち、戸畑区社会福祉協議会の活動費は、次のように使われています。

◆児童・青少年福祉活動

115,000円

- 青少年育成会協議会事業
- 子ども会連合会事業
- ランドセルカバー贈呈事業

◆障害児・者福祉活動

40,000円

- 障害者ふれあいバスハイク事業

◆高齢者福祉活動

2,594,000円

- ふれあいネットワーク活動推進事業
- 年長者いこいの家運営事業
- 老人クラブ理事研修会事業

◆その他・住民全般の福祉活動

980,500円

- とばた区社協だより発行事業
- 社会を明るくする運動事業
- 民生委員・児童委員全員研修事業
- 保護司会研修会事業
- 母子寡婦福祉会研修会事業 など

下記のアドレスから、インターネットからでも募金ができます

<https://hanett.akaihane.or.jp/hanett/pub/homeTown?data.jisCd=40105>

ありがとう
ございます

- 福岡県共同募金会北九州市戸畑区支会
（戸畑区役所3階コミュニティ支援課内）
【電話】871-2335
- 戸畑区社会福祉協議会（戸畑区役所3階）
【電話】871-3259

共同募金の助成を受けた学校・福祉団体等のこえ

たくさんの方々の協力を得て多くの募金を集めることができました。子どもたちの達成感につながりました。この経験を活かし、校内でも専任の心や思いやりの気持ちを持ち、積極的に活動に取り組むようになりました。

オンラインでの研修会が普及する中、対面で研修会を実施できてうれしかったです。もし災害が起きて、だれ一人と残さない街になるようこれからも「減災」「防災」について学んでいきます。「私たちにできること」を地道に継続していきます。

子どもたちは、様々な体験を通して福祉に関する学びを得ることができました。今後は「地域をつくる主催者」として、これらの学びを地域社会に還元していただくことを期待しております。子どもたちを育む温かいこの事業をぜひ、継続させていただくことを切に願っております。

精神障がい者の「社会参加促進事業」のために赤い羽根共同募金の助成金を活用させていただきました。感謝対策をして、前期・後期の誕生日会を開くことができ、皆さんとても楽しんでいました。作業所利用者や家族、職員一同は共同募金会に深く感謝しております。

大牟田市内に住む、ひとり親家庭の母子・父子の皆さんを対象に「南阿蘇でブルーベリー狩りと阿蘇ファームランド」の日帰りバス旅行を実施しました。今後も子どもたちの思い出づくりのお手伝いができるよう頑張っていきたいと思っております。ありがとうございました。



※一部抜粋しています。

校区の教育的・人的・物的資源を大いに活用することができ、海苔漕ぎや農業体験・伝統文化の継承など豊かな体験活動の実施が可能になっています。そのおかげで、地域の人々への尊敬・感謝の心を深め、地域を愛し、地域のために行動しようとする子どもが育っています。

昔遊びの学習、障がいのある方との交流や点字についての学習など地域の多くの方々と交流しながら、人として生きる上で大切なことを日々学んでいけるように願っています。赤い羽根共同募金の助成に対し本当に感謝しています。

私たちの活動の基本である朗読のスキル向上、デジター作成の学習に重点をおいて研修を深めました。今後も研鑽を深めていきたいと思います。私たちの活動を支えていただいている赤い羽根共同募金の助成金に、会員一同感謝しています。

門松づくりでは、門松の意味を調べて、これまで受け継がれてきたことを知り、地域の方と交流することができたことは、子どもたちのために大変意義あることでした。これからは自分たちにできることを考えて地域のために行動しようとする子どもを育てていきます。

閉じこもりとなる高齢者の方や認知症や身体的に課題を抱えた方を対象に、市内3か所にて「ルディックウォークカフェ」を開催しました。この活動を継続し、高齢者や閉じこもりがちな方々の社会参加・生きがい・やりがい活動へとつなげていきたいと思っております。

令和4年度 赤い羽根共同募金・歳末たすけあい募金



今年も10月1日～12月31日の3か月間「赤い羽根共同募金運動」、12月1日～12月31日の1か月間「歳末たすけあい募金運動」を実施します。赤い羽根共同募金・歳末たすけあい募金は、「じぶんの町を良くするしくみ」のための貴重な財源として、下記のとおり役立てられています。皆様のご理解とご協力を何卒よろしくお願い申し上げます。

赤い羽根共同募金

令和3年度実績額 11,754,706円

歳末たすけあい募金

令和3年度実績額 2,599,585円

皆さんから寄せられた募金はこのように使われています

19 校区への地域福祉活動支援

高齢者や子ども等の見守り活動や多世代交流事業、地域支え合いマップの作成など、皆さんの身近なところに赤い羽根共同募金は活用されています。



手鑑校区地域支え合いマップ

年 年末年始の取組みに対する支援

校区では、年末年始にさまざまな取組みを実施されています。一人暮らし高齢者宅訪問や門松づくり、どんど焼など地域ならではの取組みの支援にも歳末たすけあい募金は活用されています。



倉永校区門松づくり

小 学校・中学校・高校の福祉教育の支援

学校が取り組む福祉教育や社会貢献活動等に活用されます。例えば点字学習・高齢者疑似体験学習などはじめ、地域の高齢者や障がい者との交流を通じた福祉学習などです。



平原小・聴覚障がい者と交流

生 活困窮者に対する支援

さまざまな事情から一時的に生活に困窮し立ちすくんでしまった方々に対して、緊急に食料支援や日用品支援をはじめとした生活支援を行っています。



緊急時の日用品等支援

福 祉団体・NPO・ボランティア団体・福祉作業所等の支援

障がい者・高齢者・児童を支援している団体やボランティアグループが取り組む活動に対して助成しています。「ひとり親家庭のふれあい事業」「障がい者の社会参加事業」などに活用されています。



母子会バスハイク

「子」ども・地域食堂」運営の支援

家族形態の変化や労働環境の変化などにより、以前のように家族が食卓を囲むことが少なくなっています。食を通じた世代間交流として、校区単位で実施される「子ども・地域食堂」の活動を支援しています。



天領校区かおみり食堂

ふ れあいサロン活動の支援

市社協に登録している「ふれあいサロン」に対して、運営支援金やレクリエーション用具の貸出等を行います。気軽に楽しく参加できる「地域の居場所」であるふれあいサロン活動を支援しています。



明治校区お試しサロン活動

災 害ボランティアセンター設置に関する訓練及び資機材等の準備

毎年、いつ、どこで起きてもおかしくない自然災害。万が一に備え、毎年、災害ボランティアセンター設置運営訓練をはじめ、さまざまな資機材等の準備をしています。



災害ボラセン設置運営訓練

赤い羽根共同募金へご協力をお願いします!!

▶戸別募金

「赤い羽根共同募金」

…1世帯当たり500円

▶歳末たすけあい募金

…1世帯あたり100円

▶資材募金



ジャー坊ボールペン(500円) ジャー坊エコバック(500円)



この他にもクオカード、図書カード、バッジ など準備しています!



を目安にご協力をよろしくお願ひします。

令和5年度「赤い羽根共同募金」助成申請受付のご案内

令和5年度(令和5年4月1日～令和6年3月31日までに実施される事業)に、赤い羽根共同募金の助成を受けたい団体を募集します。福祉団体、ボランティア団体、学校等、地域福祉向上のために活動する皆さんの応募をお待ちしています。申請には基準がありますので、詳しくは共同募金会大牟田市支会におたずね下さい。

【受付期間】令和4年12月1日(木)～令和5年1月13日(金) 平日 8:30～17:15

【問 合 せ】共同募金会大牟田市支会(瓦町9-3 総合福祉センター内) ☎ 57-2527

※申請書は大牟田市社会福祉協議会のホームページからもダウンロードできます。申請書は必ずご持参下さい。

運動期間
10月1日
～
12月31日

赤い羽根共同募金へ今年もみなさまの ご協力をよろしくお願いします。

令和4年度 赤い羽根共同募金の募金額は57,265,000円を目標にしています。
久留米市の皆さまからお寄せいただく募金は、次のように活用させていただきます。

久留米を良くするために

44,198,400円 (約77.2%)

久留米市内の福祉活動の推進や、校区社協が取り組む福祉活動(サロンや見守り訪問活動など)に活用



災害等の準備金に

2,186,181円 (約3.8%)

激甚災害時の災害ボランティアセンター開設運営費などに活用

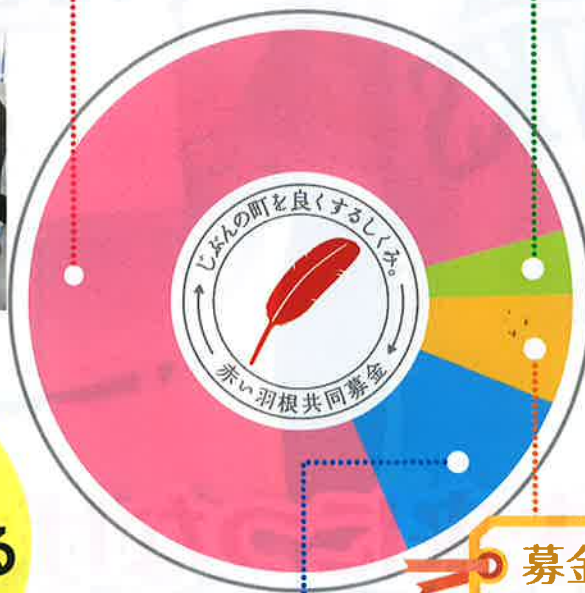

**赤い羽根
共同募金は、
地域福祉を支える
大切な財源
です。**

募金の広報・啓発費に

4,581,190円 (約8.0%)

久留米市支会や46校区の共同募金分会の募金推進にかかる費用、広報啓発費などに活用



福岡県を良くするために

6,299,229円 (約11.0%)

県内の入所保護を目的とした民間福祉施設や県内全域を対象とした事業などに活用



共同募金期間中、とくに12月1日～12月31日は、
歳末たすけあい募金運動として取り組みます。

令和4年度 歳末たすけあい募金運動は、募金額15,607,811円を目標にしています。



福岡県共同募金会 久留米市支会

久留米市長門石1丁目1番34号 TEL (0942) 34-3035 FAX (0942) 34-3090

令和4年度



赤い羽根共同募金

運動期間 10月1日～12月31日

新型コロナウイルス感染症の影響による厳しい状況の中、昨年度も多くの皆様にあたたかいお気持ちをお寄せいただきました。直方市を安心して暮らすことが出来るまちにしていきたいため、今年度も皆様のあたたかいご支援をよろしくお願いいたします。

直方市での配分例



子どもたちの豊かな育みに

おもちゃ図書館のおがた



現在はコロナ禍のため、おもちゃの貸し出しを中心に実施しています。

健康と仲間づくりのために

にこにこ教室



いつまでも元気でいられるよう健康体操やレクリエーションなどを楽しんでいます。

孤立防止に向けた取り組みに

男性介護者のつどい



講師の話をお聞きして参加者同士の交流を深めています。

直方市で集められた募金の約70%が、直方市内で様々な地域福祉活動に役立てられます。残りの約30%は、福岡県全体の福祉や災害時の災害ボランティア活動支援の費用などに役立てられます。

～色々な募金方法の例～



街頭募金



10月5日の五日市で募金ボランティアの方々と募金のお願いをしています。

募金箱への募金



昨年度は市内92か所のお店にご協力を得て、募金箱を置いていただきました。

寄付つき商品募金



お好み焼もすけ・こなやきつ廣・わがまま倶楽部の直方焼きスバ、(株)玄海の純手作りさしみこんにゃくの売上げの一部が寄付になります。

福岡県共同募金会 直方市支会

〒822-0026 直方市津田町7番35号

TEL (0949) 23-2551 / FAX (0949) 23-2552



じぶんの町を良くするしくみ

赤い羽根共同募金

運動期間は、10月1日から12月31日

毎年、あたたかいご支援を頂き厚くお礼申し上げます。

令和3年度募金総額は**1,941万4,828円**でした。

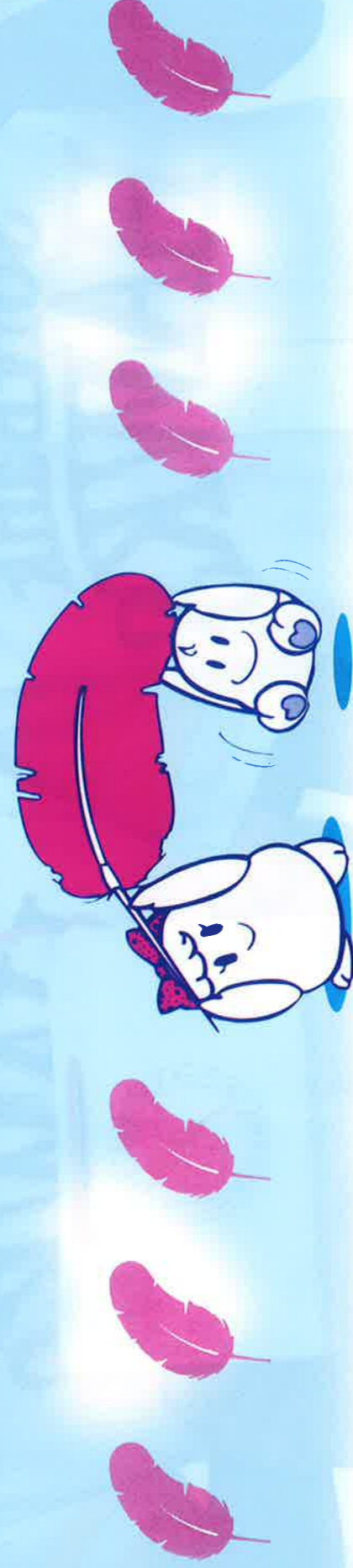

令和3年度にみなさまから寄せられた募金は、地域の福祉活動に活用されています。

▼福祉啓発事業費 1,033,000円

社協だより、社協だより音訊

▼児童・青少年福祉費 370,000円

福祉体験推進事業、子育てサロン事業

▼障がい児者福祉費 245,000円

テレホンサービス事業、ふれあいバス・バイク事業

▼高齢者福祉費 6,187,800円

在宅介護者リフレッシュ事業、高齢者会食会、
バス・バイク事業、いきいきサロン事業、
いきいきサロン代表者研修事業

▼地区・校区社協活動費 4,974,000円

地区(校区)社協活動推進事業、
福祉委員活動推進事業

▼地域福祉整備推進費 1,363,000円

地域ふれあい給食サービス事業、福祉機器貸出
事業

▼県域を対象とした福祉事業 3,106,404円

県内の福祉施設や在宅福祉事業へ配分

▼災害等準備金 582,444円

自然災害が発生した場合の災害等準備積立金

▼共同募金運動事務費 1,553,180円

募金次第、事務用品、会議、地区事務費等



本年もみなさまのご理解とご協力によるしくみをお願いします。

福岡県共同募金会飯塚市支会

事務局 飯塚市社会福祉協議会

飯塚市柏の森956-4 (電話) 23-2210

(ファックス) 23-2262



国内の災害に備えて

車椅子や
アイマスクなどの
福祉体験学習

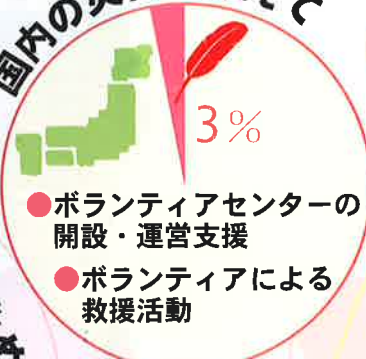

県内の福祉・募金運動のために

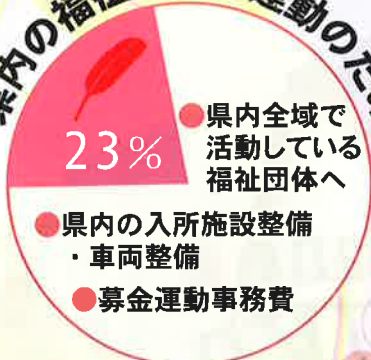

赤い羽根 共同募金

運動期間(一般募金)
10月1日~12月31日

令和3年度に
田川市の皆さまから
お寄せいただいた募金
7,453,272円の
約74%を田川市のための
福祉活動に活用させて
いただいています。

わたしたちの町のために

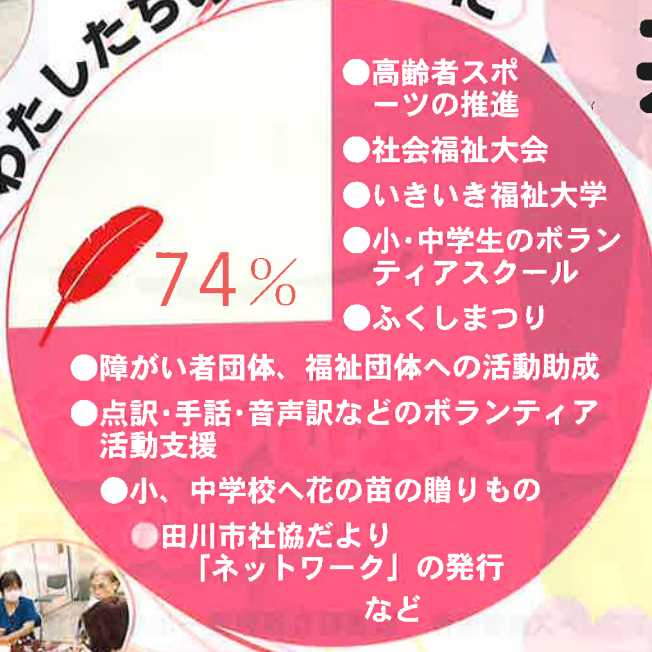

老人クラブの活動助成



募金につながる小物づくりの会活動支援



高校生ボランティア座談会(点字体験)



新1年生へ黄色い傘のプレゼント



赤い羽根共同募金



2022

共同募金会田川市支会
田川市社会福祉協議会

田川市大字伊田2735番地の13
スマイルプラザ田川内
電話 44-5756・5757

～支え合い 未来につなげる おくり物～

令和4年度 赤い羽根共同募金 ご協力をお願いします

赤い羽根共同募金は、「じぶんの町をよくするしくみ」というキャッチフレーズのとおり、令和3年度に柳川市で集められた一般募金の約80%が令和4年度に柳川市に配分され、身近な福祉活動に役立てられています。



注) 社協だより 2022年9月号(vol.105)の記事に掲載しておりました一般募金目標額に誤りがございました。お詫びするとともに、次のとおり訂正させていただきます。

(正) 12,648,000 円 (誤) 12,995,000 円

配分金を活用した事業の一部



地域の福祉に… **8,184,674 円**

- ・地区社協活動
(ひとり暮らし高齢者等への見守り・声掛け、子育てサロン、歳末見舞品配布等)
- ・市民福祉講座・緊急支援品支給・社会福祉大会
- ・福祉委員研修会・心配ごと相談等



高齢者の福祉に… **1,365,792 円**

- ・老人クラブ活動支援
- ・福祉用具貸出 (電動ベッド・車椅子・歩行器等)



児童・青少年の福祉に… **207,204 円**

- ・福祉体験学習の開催
- ・子育て支援ゆずりあい事業等

障がい児・者の福祉に… **461,830 円**

- ・障がい者活動団体支援
- ・福祉車両の貸出等

福岡県共同募金会柳川市支会
柳川市社会福祉協議会

〒832-0058 柳川市上宮永町 6-3
柳川総合保健福祉センター「水の郷」内
TEL 0944-72-5347 FAX 0944-72-5346

～ 小さな善意が大きなちからに～
赤い羽根共同募金
 ご協力をお願いします

赤い羽根共同募金運動期間 10月1日～12月31日

11,838,434円
 令和3年度 八女市における募金実績

ご存知ですか? 八女市内での募金が**八女市内**の
 福祉活動推進に**活用**されます

共同募金のながれ

- 戸別募金
- 法人募金
- 街頭募金
- 資材募金
- 募金箱等

①これらの方法で募金は集まります

共同募金会 八女市支会

②集められた募金を全額送金します

福岡県共同募金会

③配分
約78%

③配分
約22%



- 福岡県内の福祉施設車両や施設整備
- 災害発生時の緊急的なボランティア活動の支援等に活用

《八女市内の福祉事業へ》 令和3年度配分額 **9,329,800円**

高齢者福祉のため

- シニアクラブ活動支援
- 在宅介護者の会活動支援
- ボランティアによる配食サービス など



障がい児・者福祉のため

- 障がい者福祉活動支援
- 共同作業所運営支援
- 手話や音訳活動支援 など



児童・青少年福祉のため

- 子ども食堂や学習支援事業
- 福祉読本「ともに生きる」教材費などの福祉教育推進事業
- 母子寡婦福祉活動支援 など



住民福祉のため

- ふれあいサロン運営支援
- 福祉のつどいや福祉委員活動支援
- ボランティア活動団体支援 など



歳末たすけあい募金

歳末たすけあい募金運動期間 12月1日～12月31日

令和3年度
 募金実績
1,819,920円

歳末たすけあい募金は、共同募金運動の一環として、皆さんの参加や協力を得て、ふれあいサロン活動や新たな年を迎える時期の福祉活動を支える募金として展開しています。歳末たすけあい募金は、八女市で集められた募金の**全額**が八女市内の下記の事業に活用されます。

多世代交流事業 / 民生委員児童委員連絡協議会事業 / ふれあいサロン活動

福岡県共同募金会八女市支会 事務局 八女市社会福祉協議会

本 所：☎23-0294 上陽支所：☎54-3629 黒木支所：☎42-2131
 立花支所：☎37-0036 矢部支所：☎47-3123 星野支所：☎52-3165

赤い羽根共同募金



WEBサイトも
見てね!



福岡県共同募金会筑後市支会・筑後市社会福祉協議会

〒833-0032 筑後市野町680-1(筑後市総合福祉センター内) ●TEL 0942(52)3969 ●FAX 0942(53)6677

ネット募金もこちらから!



赤い羽根共同募金

運動期間 10月1日▶12月31日

もし、あなたが**100円**の募金をすると…
筑後市のこんなことに使われます!



災害ボランティア

令和3年度に寄せられた募金
10,494,941円

- ・ボランティア団体のサポート
- ・災害ボランティア・福祉施設の助成
- ・福祉車両の購入

県内の災害対策
や福祉団体施設等を
支えるために

14円

福祉車両(福祉用)の購入



共同募金
運動のために

8円



高齢者福祉のために

35円

- ・校区福祉会の支援
- ・地域デイサービスの食費助成
- ・介護家族の会「コスモス」の支援

介護家族の会コスモス



地域デイサービス



地域福祉のために

33円



小学校視察研修



障害者福祉
子どもたちのために

10円



障害者福祉
子どもたちのために

- ・幼稚園、小学校での福祉教育
- ・市民福祉のつどい
- ・社協だより「人として」の発行
- ・くらしと福祉の学級
- ・ふらっとスペースの開設
(内職提供・リリースペース)
- ・不登校・ひきこもり家族の会
(サルビアの会)への支援
- ・ボランティア活動の推進

- ・点訳、音訳事業の実施
- ・手をつなぐ育成会の支援
- ・精神障害のある人と家族のつどい
- ・障害者問題セミナーの開催
- ・公園遊具の新設、修理費用の助成
- ・ひとり親家庭の交流支援・学習支援

多岐聖徳福祉会
母子寮





運動期間 10月1日～12月31日 赤い羽根共同募金



この募金は、市民相互の助け合いのもと地域の福祉事業や災害の被災地域におけるボランティア活動等の支援に活用されています。

令和3年度の募金実績額(歳末たすけあい募金含む)は、6,715,247円 でした。
ご協力いただきました企業・市民の皆様には、心より感謝申し上げます。

このうち 4,854,600円 が大川市社会福祉協議会に配分され、令和4年度地域福祉事業の貴重な財源となっております。

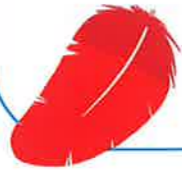

○令和4年度目標額○

7,274,000円

(歳末たすけあい募金も含む)

本年度も一世帯あたり500円

(一般募金450円、歳末たすけあい募金50円)

のご協力をお願いいたします。

○募金方法○

- ・企業、有志から(税控除あり)
- ・赤い羽根共同募金自販機から
- ・寄付付き資材(バッジ)の購入
- ・職場から(職域募金)
- ・公共施設等の募金箱から
- ・大川市社会福祉協議会の窓口から



皆様から寄せられた募金は、大川市の福祉活動に役立てられています！

障がい児・者福祉

60,000円

- ・ふれあい交流事業 など



児童・青少年福祉

1,384,000円

- ・福祉教育授業
- ・小、中、高等学校の福祉教育への助成
- ・学童保育所等への助成
- ・ひとり親家庭福祉 など



一般募金のつかいみち

(令和4年度 4,854,600円)

高齢者福祉

1,957,600円

- ・地域の敬老行事への助成
- ・ふれあい訪問 など

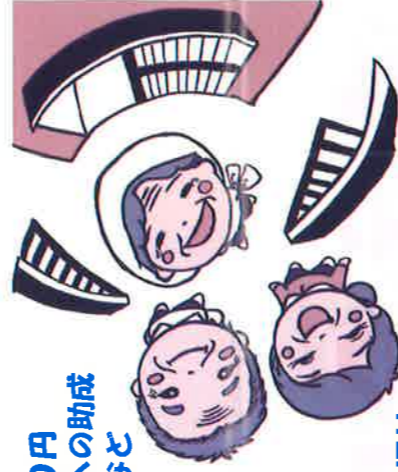

住民全般福祉

1,453,000円

- ・福祉のつどい
- ・コミュニティ協議会への助成
- ・社協だより(広報誌)
- ・生活困窮者支援事業
- ・ボランティア活動 など



今、「たすけて」と言えない人たちがいます。「たすけて」と言う手段を知らない人たちがいます。
目の前の困っている人に、誰かの声と手を、人と人をつなげるしくみを、地域からなくさないために。
赤い羽根共同募金へのご協力をお願いいたします。



福岡県共同募金会大川市支会(大川市社会福祉協議会内)

〒831-0031 大川市大字上巻405-1(大川市健康福祉センター内)

TEL 0944-86-6556

FAX 0944-86-6485



イベント時や通年でも企業・学校等に募金箱の貸出を行っております。
また、赤い羽根自販売機は設置・入替等ご検討の際は左記までご連絡ください。

令和4年度 赤い羽根キャッチフレーズ

『支え合い 未来につなげる おくり物… 赤い羽根共同募金』



赤い羽根 共同募金

令和4年度 目標額

9,416,000円

一世帯
600円を
目安に

運動期間

10月1日 ▶ 12月31日

令和3年度は、9,415,851円の募金をお寄せいただきました。

このうち、6,973,000円が行橋市社会福祉協議会に配分され福祉事業に役立てられています。

みんなの善意がこの様につかわれています！
ありがとう



住民一般事業に…

●あんしんのまちづくり事業他

2,842,000円

老人福祉事業に…

●いきいきサロン助成他

3,066,000円

障害者福祉事業に…

●障害者パソコン教室他

1,065,000円

このほかにも募金の一部は福祉施設や災害準備金に役立てられています

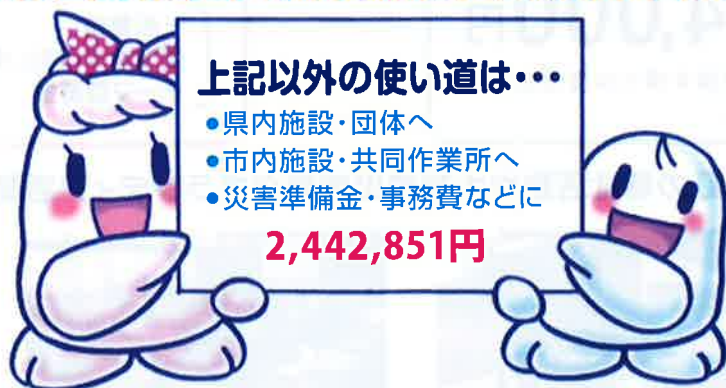

上記以外の使い道は…

- 県内施設・団体へ
- 市内施設・共同作業所へ
- 災害準備金・事務費などに

2,442,851円

福岡県共同募金会行橋市支会・行橋市社会福祉協議会

〒824-0063 行橋市大字中津熊501番地 TEL:23-1111/FAX:22-2903

※共同募金は民間の募金活動で、「社会福祉法」に基づいて実施しています。また、この募金は強制されるものではありません。



赤い羽根 共同募金

赤い羽根共同募金は、さまざまな地域福祉活動を支える「じぶんのまちを良くするしくみ」です。共同募金は、ご寄附いただいた市町村で行われる福祉活動に主に役立てられるほか、災害時にボランティア活動のための準備金として積み立てられており、もしも豊前市で大きな災害があったときには、全国から応援が届くしくみです。

わたしたちが住んでいるこのまちをより良くするために、今年もまた赤い羽根共同募金活動に、1戸700円を目安に、ご協力をいただけましたら幸いです。



運動
期間

令和4年 10月1日～12月31日

今年は、6,600,000円を目標にしています。

- ◆ 高齢者福祉活動に 1,000,000円
- ◆ 障がい児者福祉活動に 300,000円
- ◆ 児童・青少年福祉活動に 1,000,000円
- ◆ 住民全般の福祉活動に 2,900,000円
- ◆ 県内の施設・団体に 700,000円
- ◆ 募金運動推進のために 500,000円
- ◆ 災害等準備金に 200,000円



※ご寄附は、法人、個人ともに、税制上の優遇措置の対象となります。

福岡県共同募金会 豊前市支会・豊前市社会福祉協議会
豊前市大字吉木955番地(総合福祉センター内) 電話0979-82-3391

なかまの町を良くするしくみ。

赤い羽根共同募金にご協力ください



令和3年度は、**2,717,954円**のご協力があり、福祉活動や災害支援に役立てられました。

約7割は**なかまの福祉活動**のために、約3割は**福岡県**の福祉活動や災害支援のために使われています。

| | | | | | | | |
|--|----------------------|---|----------|---|---------------------|--|----------|
|  法外援護（緊急的な支援） 災害見舞金 | 1,400円 130,000円 |  ボランティア活動助成金 | 210,000円 |  母子及び女性 DV 等緊急支援費 (実績なし) | 0円 |  母子福祉行事 (コロナの影響により中止) | 0円 |
|  小中学校福祉教育推進費 特別支援学級支援費 | 360,000円 100,000円 |  ふれあい・いきいきサロン給付金 | 210,000円 |  広報紙発行費 貸出用具備品 | 839,060円 82,240円 |  老人クラブ活動費 | 100,000円 |
|  <p>つばさの会の方から、視覚障がい者の生活や盲導犬、点字について学びました。(西小学校)</p> | |  <p>点鳥ルーレットを使ってレクリエーションを楽しみました。(ふれあいサロン鍋山)</p> | |  <p>疑似体験中</p> <p>貸出可能な備品として、新たに高齢者疑似体験セットを購入しました。</p> | |  <p>感染対策をしながら、生きがい・健康づくりのため体育祭を開催しました。(老人クラブ連合会)</p> | |



中間市社会福祉協議会では、皆さまの**募金**を**福祉活動**に還元する取り組みを行っています。

今年度も、新型コロナウイルスの影響を受ける中での募金運動となりますが、地域福祉活動の維持・向上に向け一人でも多くの皆さまのご理解とご協力をお願いいたします。

福岡県共同募金会中間市支会

中間市社会福祉協議会
中間市通谷一丁目36番10号 ☎244-1230



共同募金運動が始まります

赤い羽根共同募金

運動期間 ▶ 令和4年 10月1日～12月31日



“小郡の町を良くするしくみ”共同募金に、
皆さまの温かいご協力をお願いします。

ご協力いただいた募金は、令和5年度の福祉活動や
災害対策に活用されます。

のぞみが丘小 学習の様子

“ありがとう”メッセージ

生き方や考え方を学ぶことができた
福祉体験学習 [のぞみが丘小学校]

地域の皆さま、いつもご支援いただきありがとうございます。

福祉関係の学習は、総合的な学習の時間で4年生を中心に行っています。

今回、新型コロナウイルスの影響で学習ができなかったが、ま
ん延防止措置解除後に学習を行うことができました。

子どもたちは、普段の生活の中で障がいのある方と接することが少ない
のですが、総合的な学習で点字や手話を教わり、またアイマスクをつけ白
杖を使って歩くなどの体験をすることで、障がいのある方の気持ちを想像
することができ、温かい気持ちで接することの大切さを学びました。また、
障がいのある方のたくましく生きておられる姿から、生き方や考え方を学
ぶことができました。

障がいのある方にとって住みよい町になっているかという視点から、誰
もが安心して暮らせる町づくりについて考えることができました。

これからも福祉教育を充実させていきたいと思っています。

ご支援よろしく申し上げます。

※共同募金は、福祉教育活動を支援しています。



盲導犬と生活を共にするゲストティーチャーのお話を
熱心に聞いていました。



小郡手話の会さんから指文字やありがとりの挨拶など
身近な手話を学びました。



桜花台クラブ（久留米市）さんの指導のもと、
車椅子バスケットボールを体験しました。

〈令和5年度〉共同募金配分事業団体を募集

令和5年度も地域主体、住民主体で小郡をよくするために、市内で活動される福祉団体やボランティア団体等の活動を支援します。
配分を希望される団体の皆さまは、募集要項をご確認いただき申請してください。

- 対象団体 主に小郡市内を活動範囲として地域福祉活動やボランティア活動を行っている団体
- 審査及び決定 配分団体と配分額は、配分審査会にて審査。また必要に応じてヒヤリングを行うことがあります。
- 申請期間 9月15日（木）～12月15日（木）

詳しい募集要項はホームページ（<https://ogori-shakyo.net>）でご確認、または本会窓口にお問い合わせ下さい。



ホームページ QR



福岡県共同募金会小郡市支会
（社会福祉法人 小郡市社会福祉協議会）

小郡市二森1167-1 小郡市総合保健福祉センター あすてらす内
TEL 0942-73-1120 FAX 0942-72-5694



小郡市共同募金のつがいみち

令和
4年度

赤い羽根共同募金



運動期間 10月1日▶12月31日

「わたしたちのまちを誰もが無心して暮らせるまちに…
皆様のご協力をよろしくおねがいたします。」

毎年赤い羽根共同募金に温かいご支援とご協力を賜り、心より感謝申し上げます。

令和3年度は筑紫野市支会へ**14,478,202円**の募金をお寄せいただきました。

今年度もコロナ禍の厳しい状況下ではございますが、地域福祉活動推進の貴重な財源となる

赤い羽根共同募金にご理解・ご協力をお願いいたします。

協力方法

| | |
|--------------|---|
| 戸別募金 | 行政区・自治会の協力を得て、世帯ごとにご寄付をお願いします。 |
| 法人募金 | 企業・法人を訪問しご寄付をお願いします。 |
| 職域募金 | 会社や官公庁など、職場の社員・職員にご寄付をお願いします。 |
| 街頭・イベント募金 | 市内の駅前やイベントで、その場にご寄付をお願いします。 |
| 自動販売機を活用した募金 | 赤い羽根共同募金運動支援自動販売機で飲料を買ったと、その一部が赤い羽根共同募金として募金されます。 |
| 募金箱への募金 | 市内各コンビニ・飲食店などのご協力により、市内各地に募金箱を設置しています。 |
| 学校募金 | 学校の協力を得て、児童・生徒による校内での募金活動等の取り組みを行っています。 |

スマホから
募金できます。

寄付者の利便性向上を
図るため、またコロナ禍による
非接触に配慮した募金方法と
して、ネット決済による寄付の
受け入れを行っています。

筑紫野市支会へ募金できる QRコード
赤い羽根共同募金サイト QRコード



使いみち

昨年度皆様からお預かりした募金の内、**12,211,000円**が
筑紫野市へ配分され筑紫野市内のさまざまな福祉事業に役立てられます。

内訳は下記のとおり

高齢者福祉 **810,000円**

- 高齢者生きがい作り・仲間作り事業 (筑紫野市シニアクラブ連合会)
- 歩け歩け運動など健康増進と社会奉仕事業 (筑紫野市シニアクラブ連合会)



児童・青少年・母子福祉 **1,415,000円**

- 児童・青少年ボランティアスクール
- 子育て講座及び子育て交流会の開催
- 不登校支援事業
- 小中学校での福祉体験学習支援
- 子ども会リーダーズスクール (子ども会育成会連絡協議会)
- 青少年等更生保護事業 (保護司会)
- 青少年の非行防止と健全育成のための街頭補導活動 (少年補導員会)



障がい児・者福祉 **1,170,000円**

- 障がい児・者交流行事
- 障がい者支援ボランティア活動費
- 障がい児・者の就労・社会参加・余暇活動支援 (音楽ランド、「障害」児・者問題を考える会 福祉グループどろろぶす、障害者支援ピアサポート)
- 障がい者の交流のための軽スポーツ教室・研修会の実施及び広報事業 (身体障害者福祉協会)



地域福祉・ボランティア活動推進 **8,616,000円**

- コミュニティでの福祉活動支援 (各地区コミュニティ運営協議会)
- コミュニティでの防犯推進 (各地区コミュニティ運営協議会)
- 自治公民館活動支援 (各地区コミュニティ運営協議会)
- 地域福祉活動の担い手養成講座 (地域婦人会)
- ボランティアセンター運営事業 (民生委員児童委員連合会)
- ボランティア団体間の連絡調整・交流事業 (福祉ボランティア連絡協議会)
- コミュニティでの福祉活動支援 (朗読・点字・拡大写本・ガイド)
- 福祉だより (広報紙)の発行
- 福祉活動情報提供ホームページの運営
- 地域社会安心確保推進事業 (民生委員児童委員連合会)
- 女性問題・生活課題改善のための地域活動 (地域婦人会)
- 世代別生活習慣病予防のための食生活改善活動 (食生活改善推進会)

保育所配分 **200,000円**

民間の認可保育園(所)の活動支援として2か所の保育園への助成を行っています。

令和4年度は、はなぞの保育園・原田保育園へ **各100,000円**



令和4年度赤い羽根キャッチフレーズ

赤い羽根共同募金運動期間

10月1日(土) 12月31日(土)

『支え合い未来につなげる おくり物...赤い羽根共同募金』

毎年10月から始まる赤い羽根共同募金運動を、広く市民の皆さんに知っていただくと共に、子どもから高齢者まで誰もがかわりある「ふくしのまちづくり」を推進するために、今年度は日の出小学校・春日野小学校の4～6年生の子どもたちに絵画を募りました。赤い羽根共同募金啓発用絵画に、両校併せて399枚の素晴らしい作品が集まり、下記の作品が入賞されました。ご協力いただきありがとうございます。



河野 心音さん 日の出小学校 6年1組



絵の中に赤い羽根の形を入れて、文字の形も考えてやさしい感じになるようバランスを気にして描きました。お互いに支え合うと苦しいことも乗り越えられるよという思いを伝えたいです。この募金は困っている人や助けを必要としている人に使ってほしいです。



矢口 莉奈さん 日の出小学校 6年1組



災害で家がなくなったり、大切な物をなくしたりした人をみんなであえ合おうという思いで描きました。この絵は愛ちゃんや希望くんがプレゼントを渡していて、もらった人が喜んでる様子です。この募金は災害で困っている人や生活に困っている人、学校に行けない人などに使ってもらえたらいいなと思います。



野瀬 結太さん 春日野小学校 5年4組



この絵はみんな1人1人の「助け合う」という思いが募金箱に集まっているよというイメージで描きました。羽根もみんなの思いが未来に飛び立っている様子を描きました。集まった募金は春日市の高齢者の方々や、災害時やコロナで困っている人たちのために使ってほしいです。また春日市のみんなが幸せに楽しく暮らせるように役立ってほしいです。



白水 南那美さん 春日野小学校 6年3組



植松 実央さん 春日野小学校 6年3組



高山 ゆめ花さん 日の出小学校 6年2組



西坂 仁亨さん 春日野小学校 5年1組



橘高 なみさん 春日野小学校 5年1組

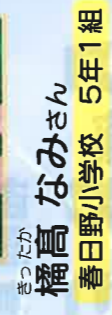

古川 七海さん 日の出小学校 5年1組



町田 匠冬さん 日の出小学校 5年1組



芝 優樹奈さん 春日野小学校 4年2組



田村 明紗さん 日の出小学校 4年1組



古賀 千遥さん 日の出小学校 4年1組

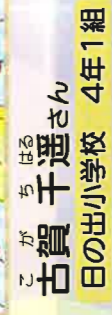

赤い羽根共同募金の募金箱を設置して下さる店舗・企業を募集しています!

昨年度は皆さまの善意により、18,930,286円の募金が集まりました。今年もご協力をよろしくお願ひします。

福岡県共同募金会春日市支会・春日市社会福祉協議会

〒816-0851 春日市昇町3丁目101番地 TEL(092)581-7225・FAX(092)581-7258

✉ fukushi@kasuga-shakyo.or.jp ホームページ <https://www.kasuga-shakyo.or.jp>



赤い羽根共同募金

10月1日～12月31日

前年度(令和3年度)、みなさんのご協力により集まった募金の実績額は、**10,984,094円**でした。
あたたかいご支援、誠にありがとうございました。

宗像市内で集まった共同募金は、その多くが宗像市内の福祉活動に活用されています。

令和4年度の目標額は、**10,984,094円**です。
この目標額は、安定・継続した福祉活動が推進できるように、前年度と同額です。

一世代あたり700円を目安に募金のご協力をお願いしております。
※ひとつの目安額でございまして、前年度と同様にご協力いただける範囲での、ご支援をよろしく願いいたします。



障がい児・者福祉に

- 身体障害者福祉協会
- 手話講習会の開催
- 声の広報配布事業
- おもちゃ図書館運営
 - あじさいの会
 - あゆみの会
- 要約筆記ボランティア
- 宗像コスモス会

1,717,000円

高齢者福祉に

- 在宅介護者家族の会
- 配食サービスボランティア
- シニアクラブ連合会

840,000円

ボランティア活動に

- 福祉ボランティア活動連絡協議会
- 大島地区ボランティア団体

534,000円

住民の地域福祉活動に

- 各地域の福祉会活動
- 民生委員児童委員協議会



2,927,000円

前年度に集まった募金は、このような福祉活動や福祉団体の支援に活用されています

子育て支援活動に

- 地域福祉文庫連絡協議会
- 子育てネットワークさねっと
- 母子寡婦福祉会

455,000円

児童・青少年の福祉に

- 学校での車いす体験や手話体験などの福祉教育事業



236,500円

その他、福岡県内の福祉施設への支援、災害ボランティア活動、福祉に関する情報提供や啓発活動に活用されています。

福岡県共同募金会宗像市支会 (事務局：宗像市社会福祉協議会)

〒811-3437 宗像市久原180番地 メイトム宗像(市民活動交流館)内 Tel 37-1300 / Fax 37-1393

大島支所 〒811-3701 宗像市大島1809番地32 ふれ愛センター内 Tel 72-2294 / Fax 72-2295

運動期間

10月1日～12月31日 赤い羽根共同募金



もしあなたが100円募金したら

福岡県を良くするために

高齢者施設の福祉車両整備



ありがとうメッセージ
共同募金配分金により購入した送迎用の車両で、利用者の病院受診送迎や外出支援に使用させていただきます。利用者様だけでなく職員にとっても、安全に安心して乗車することができ、心より感謝申し上げます。



令和3年8月福岡県豪雨災害

大規模災害時のボランティア活動支援

共同募金に寄せられた寄付金の3%を毎年積み立てており、大規模災害時に被災地で行うボランティア活動を支援しています。

福岡県のために 25%

太宰府市のために 75%

募金の使い道

太宰府市を良くするために



地域福祉活動の充実のために

ふれあいいきいきサロン



高齢者の生きがいづくりや健康維持につながっています。

子育てサロン



子育て中の親子の交流の場となっています。

社協まつり「出会いの広場」



地域のみなさんと福祉を繋げるイベントです。

車いすの貸出し



太宰府市内にお住まいで一時的に車いすを必要とされる方へ貸出しをしています。

レクリエーション用具・おもちゃの貸出し



地域での福祉活動(ふれあいいきいきサロン・子育てサロン等)を支援するために、レクリエーション用具・おもちゃ等の貸出しをしています。

社協だより「ふくしのひろば」の発行



地域の福祉活動やボランティア活動、市民向け講座など太宰府の身近な情報をお届けしています。

障がいのある方のために

移送サービス



障がい等により公共交通機関の利用が困難な方に対し、運転ボランティアが外出を支援するサービスです。

リハビリ活動(水曜日)



脳血管障がいや中途障がいのある方を対象とした、リハビリ活動を支援しています。

小学校の福祉の授業



障がいのある方との交流やボランティア体験などを行っています。

こども福祉体験



子どもや保護者が福祉にふれる機会を提供しています。

児童福祉講演会



子どもの幸せのために、地域でできることを考えるための講演会を開催しています。

ボランティア活動推進のために

あいの会



寄付いただいた布を使って牛乳パックいす等(手芸品)を作成し、福祉施設などに寄付する活動をしています。

太宰府市 傾聴ボランティア「ロバの耳」



介護施設や個人宅、傾聴カフェで相手の気持ちに寄り添いながら、目と耳、心を傾け話を聴く活動をしています。

太宰府市 声のボランティアグループ



聴覚障がい者との相互理解を深めるため、言語である手話を学習し、手話通訳活動、啓発活動、養成講座などを行う活動をしています。

太宰府市 声のボランティアグループ



視覚障がい者への情報保障として、市報や社協だより等の音声訳を行う活動をしています。



スマホからも募金できます！

赤い羽根共同募金は

私たちの町を良くする募金です

昨年度、古賀市では10,791,256円のご協力をいただきました。そのうち、7,627,700円が古賀市に配分され、さまざまな福祉の活動を支えています。

令和4年度古賀市では赤い羽根の共同募金額 **15,488,075円** を目標にしています。

皆さまのご理解とご協力に心よりお礼を申し上げます。

令和3年度一般募金配分金の活用 7,627,700円

| | | | | | | | |
|--|---|---|---|---|---|--|---|
| <p>児童・青少年福祉活動に</p>  | <p>○小学校入学祝品 (黄色い帽子)の贈り物 ○小・中・高・特別支援学校への福祉教育</p> | <p>高齢者福祉活動に</p>  | <p>○活動団体への助成 古賀市シニアクラブ連合会</p> | <p>障がい児・者福祉活動に</p>  | <p>○活動団体への助成 古賀市身体障害者福祉協会 古賀市障がい児・者 親の会 古賀市「コココの会」 ぼちぼちクラブ～あたしんち～ ネットワークこだま</p> | <p>市民全般福祉活動に</p>  | <p>○高齢者見守り訪問 ○行政区福祉会活動助成 ○校区福祉会活動助成 ○チャリティ号運行</p> |
|  <p>636,798円</p> |  <p>246,470円</p> |  <p>217,980円</p> |  <p>6,526,452円</p> | | | | |



今年度は新型コロナウイルス感染予防のため、内容を一部変更して実施いたします。
また、**赤い羽根共同募金ではインターネットでも募金のご協力を受け付けています。**
詳細については、「赤い羽根共同募金ホームページ」をご確認ください。右記のQRコードからご覧いただけます。

皆さまのご理解とご協力の程をよろしくお願いいたします。



中央共同募金会ホームページ



**赤い羽根
共同募金**

こまったときはお互いさま たより合えるまち
福岡県共同募金会古賀市支会

811-31116 古賀市庄205番地(古賀市社会福祉協議会)TEL944-2941

福津のまちを良くするしくみ

赤い羽根共同募金



あなたが募金したら福津市内のこんなことに使われます!!

誰も孤立させないまちづくりのために



大和1区なかよしサロン

- ・小地域福祉会（見守り活動、買い物支援、居場所づくり）
- ・地域福祉に関する研修会の開催
- ・災害ボランティアセンター設置に備えて …ほか

子どもたちの福祉の学びの場に



じんどうサロン

- ・市内小中学校でのふくし体験教室
- ・福祉用具やレクリエーション用具の貸出
- ・地域福祉活動の広報・啓発 …ほか

ボランティア活動充実のために



手話教室

- ・手話、点字、音訳などのボランティア活動
- ・新たなボランティアの育成
- ・活動に必要な保険の加入 …ほか

障がいのある人の暮らしを支えるために



移送サービス

- ・移送サービス
- ・当事者や親の会の支援
- ・手話講習会の開催 …ほか

福津市令和4年度の目標額は

9,444,000円

です。

令和5年度の事業を実施するために、目標額を設定して募金活動を行います。一世帯あたり600円を目安にご協力をお願いします。

災害時の準備金に
約4%
(380,000円)

福岡県のふくしのために
約16%
(1,511,000円)

募金運動推進のために
約8%
(755,000円)

福津市のふくしのために
約72%
(6,798,000円)

【令和4年度の募金計画】

赤い羽根共同募金



今年も 10月1日～12月31日の3か月間、共同募金運動が展開されます。

今年度の目標額は、9,000,000円です。

コロナ禍の厳しい状況下ではございますが、地域福祉活動の推進のため、募金の趣旨をご理解いただき、ご協力をよろしくお願いいたします。

うきは市内の小学生を対象に、夏休み期間に作品を募集しました。応募総数45作品の中から、最優秀作品に輝いた作品をチラシにてご紹介します！

また、共同募金運動期間中、すべての作品を、うきは市総合福祉センター内にて展示いたします。ぜひ、見に来てください！

たくさんのご応募ありがとうございました。



最優秀
作品

山春小学校 4年
塩川 絢女 さん

さん

赤い羽根共同募金は、「じぶんのまちを良くするしくみ」をキャッチフレーズに地域の身近な福祉活動を支援する募金です。昨年度、皆さまからお寄せいただいた募金額は**8,976,205円**です。このうちの約**80%**がうきは市を良くするために、様々な地域福祉活動事業に活用されます！（今年度の配分額 7,401,300円）（残りの約20%は、災害時の災害ボランティア活動支援の費用や福岡県域の民間の福祉施設・事業所への助成（広域配分）に活用されます。）

さまざまな方法で募金は集められています

- 戸別募金
- 法人（事業所）募金
- 街頭募金
- 学校児童募金



▲街頭募金



▲学校児童募金

- 個人篤志・団体募金
- イベント募金
- 寄付つき商品の販売
- 赤い羽根自販機

など

共同募金会
うきは市支会

お寄せいただいた
募金の送金

福岡県共同募金会

県内各市町村の
共同募金のとりまとめ

募金の配分

うきは市社会福祉協議会

翌年度に募金の配分を受けます

地域の団体などへ
活動助成

さまざまな福祉活動に募金が役立てられます！

福祉を身近に感じ、考える機会をもつために…



- ・福祉教育に関する支援
- ・福祉体験学習
- ・福祉教育指定校への助成
- ・社協による情報発信（広報誌・HP・SNS）

高齢者のつながり・見守り体制づくりのために…



- ・老人クラブ連合会への活動支援・助成
- ・金婚祝福の会の開催
- ・高齢者安心カードの作成・配布

ボランティア活動の充実のために…



- ・うきは市ボランティア連絡協議会に加入している団体への活動支援・助成

当事者やその家族を支えるために…



- ・障がい者福祉情報の提供
- ・障がい者団体への活動支援・助成

安心して子どもを育てられる地域をめざして…



- ・一人親家庭等新入学お祝い品配布
- ・母子寡婦福祉会への活動支援・助成
- ・子育て団体への支援・助成
- ・小・中学校制服リサイクル活動助成
- ・『車に子どもが乗っています』ステッカー配布事業
- ・新入学児童黄色い傘配布事業

その他にも…

- ・保護司会青少年弁論大会助成
- ・災害等被災者へのお見舞い
- ・たすけあい援護品
- ・福祉用具貸出
- ・地域福祉計画・活動計画策定費
- ・地域憩いの広場（行政区遊具等）助成

Q、赤い羽根共同募金とは・・・？

A、「たすけあいの運動」です！

戦後まもない1947年（昭和22年）、「国民たすけあい運動」として始まった赤い羽根共同募金は、地域のみなさまが安心して幸せに暮らしていくための活動に役立てられています。

赤い羽根共同募金は、募金をされる皆さまの「おもいやり」が、たくさん「ありがとう」につながる「たすけあい運動」です。

A、「計画募金」です！

赤い羽根共同募金は、募金を始める前に使い道や募金額（目標額）を決めてから行う「計画募金」です。今年（2022年）協力いただく募金は、来年度（2023年）に計画されている様々な地域福祉活動事業に活用される予定です。

A、「じぶんの町をよくするしくみ」です！

皆さまからご協力いただきました募金は、うきは市内の地域福祉活動に役立てられています。また、大規模災害が発生した際には、被災地支援にも活用されています。

2022年度 赤い羽根 共同募金 運動10月1日～ 期間12月31日



毎年赤い羽根共同募金に皆さまの温かいご支援とご協力を賜り、心から感謝申し上げます。
皆さまからいただいた募金は下記のような福祉事業に役立てられています。

今年は**5,432,000円**を目標に、募金活動を行います。
皆さまのご理解とご協力よろしくお願いたします。

高齢者福祉活動に

寝具洗濯サービス、在宅介護者の交流会、ふれあい電話など

障がい児・者福祉活動に

障がい者団体活動支援、障がい者同士の交流会、手話サロンの開催、福祉車両貸出など

児童・青少年福祉活動に

子育て交流会、子育てリユース事業、小・中学校への機材寄贈、学校が取り組む福祉教育など

住民全般福祉活動に

フードバンク支援、地域福祉会活動の支援、広報紙発行など

歳末たすけあい活動に

作業所の活動費、自治会での年末年始事業の支援、自治会でのサロン活動の支援



赤い羽根共同募金のポスター作品を宮若東中学校美術部と宮若西中学校美術同好会の皆さんに募集し、複数作品の中から渡部悠一郎さん(宮若東中学校3年生)の作品が選出されました。鮮やかなフラミンゴが羽ばたいているとても素敵な絵です。フラミンゴは幸福のシンボルとされていて、「みんなで支えあい、住みよいまちづくり」という赤い羽根共同募金のイメージにぴったりなポスターを描いてくれました。

宮若東中学校 3年 渡部 悠一郎さん

福岡県共同募金会宮若市支会・宮若市社会福祉協議会

〒823-0011 宮若市宮田4406番地1(社会福祉センター内) TEL・0949-32-0335 FAX 0949-32-1009

令和4年度 10月1日▶12月31日

目標額

赤い羽根共同募金 5,343,119円

みなさまのご協力を
よるしくお願い
いたします。

令和4年度 キャッチフレーズ

支え合い 未来につなげる おくり物。。。赤い羽根共同募金



10月1日から、赤い羽根共同募金運動が全国一斉に始まります。市民の皆さまには、本運動の趣旨をご理解いただき、あたたかいで支援ご協力を賜りますよう、お願いいたします。なお、お寄せいただいた募金は、市内の社会福祉施設の整備費や地域福祉を充実するための財源として、令和5年度に配分されますこととなります。

令和3年度は嘉麻市全体で**5,343,119円**もの貴重な募金をいただきました。県内で集約された募金のうち**3,700,800円**が私たちのまちの福祉充実のために令和4年度に配分され、以下のような福祉事業に役立てられています。

身近な地域の福祉を充実するために、嘉麻市社会福祉協議会へ… 3,700,800円

児童・青少年の福祉活動に

99,000円

- ・おしゃべりサロン（年4回）
- ・チャイルドシート貸出事業



おしゃべりサロンでの様子

課題を抱えた人の福祉活動に

1,045,000円

- ・地域の交流拠点寄ってこハウス運営事業
- ・法律相談の開設（毎月1回）
- ・ひきこもり相談支援事業
- ・地域福祉部への助成
- ・福祉推進委員会の開催
- ・あんしんカードの拡充



緊急時に
備えるための
あんしんカード

民生委員との協働で
拡充しています



地域の交流拠点 寄ってこハウス
（漆生中央行政区）

その他の福祉活動に

2,556,800円

- ・広報紙「えがお」の発行（年4回）
- ・権利擁護支援事業
- ・車いす貸出事業
- ・小修繕ボランティアアフォーラップ講座（10月）
- ・災害ボランティアセンター運営事業
- ・ふれあい・いきいきサロンの活動支援



貸出用の車いす



広報紙の発行



小修繕ボランティア養成講座参加者が
ゴミ収集ボックスの製作に挑戦



みやのさわやかサロンの
活動の様子

災害時のボランティア活動を支える財源に

毎年募金額の3%は、大規模災害時のボランティア活動を支援するための準備金として福岡県共同募金会に積み立てられ、災害救助法が適用された市町村において災害ボランティアセンターが設置された場合に活用されています。

平成29年度には九州北部豪雨で被災した東峰村や朝倉市で、また近年では、令和2年7月の福岡県豪雨災害で被災した久留米市や大牟田市で、さらに令和3年8月の福岡県豪雨災害で被災した久留米市で準備金が使われました。

共同募金について詳しい情報を知りたいときは下記ホームページからご覧いただけます。

<https://hanett.akaihane.or.jp/hanett/pub/home>



平成29年度の東峰村での災害
ボランティア活動の様子

福岡県共同募金会嘉麻市支会（社会福祉法人嘉麻市社会福祉協議会内）

〒821-0012 嘉麻市上山田502番地6 山田ふれあいハウス内 TEL 0948-43-3519/43-3511



じぶんの町を良くするしくみ

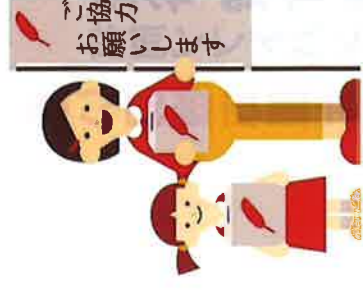

赤い羽根共同募金

運動期間：10月1日～12月31日



昨年度みなさまからのご協力により10,345,146円の募金が寄せられました。厚く感謝申し上げます。

このうち約78%にあたる8,162,527円とコロナ禍によって令和2年度に実施できなかった事業の余剰金を合わせた11,460,300円が令和4年度事業費として朝倉市支会へ配分され、地域福祉活動等に役立てられています。また、募金額の約22%は、災害準備金（大規模災害時のボランティア活動支援等）や福岡県内の福祉事業にも活用されています。



赤い羽根共同募金シンボルキャラクター

『愛ちゃんと希望くん』のぬり絵に挑戦☆



真愛保育園

上：ゆりぐみ
下：きくぐみ



ひろにわ保育所 きりんぐみ



青梅保育園 ばんだ・きりん・ぞうぐみ



配分金の使いみちは「はねっと」でも公開中 <https://hanett.akaihane.or.jp>



令和4年度配分金の使いみち

○高齢者福祉のために

4,010,000円

- ・高齢者等地域見守り活動への助成
- ・ふれあい・いきいきサロン活動への助成
- ・朝倉市老人クラブ連合会活動への助成

○障がい児者福祉のために

322,000円

- ・障がい児者交流ボランティアワークの開催
- ・障がい児者レクリエーション交流会の開催
- ・朝倉市身体障がい者福祉協会活動への助成

35%

55%

3%

7%

○福祉育成援助のために

6,363,300円

- ・「朝倉市住民福祉ボランティアのつどい」開催
- ・ボランティアの育成事業（各種講座の開催）
- ・市民向け教養講座の開催
- ・市内14地区社会福祉協議会活動への助成
- ・朝倉市ボランティア連絡協議会活動への助成
- ・朝倉市保護司会活動への助成
- ・協働推進事業活動への助成
- ・災害防災対策費
- ・「防災フェスタ in あさくら2022」開催
- ・福祉機器（点字板、貸出用車いす等）整備費
- ・調査研究費
- ・広報紙発行やホームページなどの広報活動費
- ・情報発信強化費

ぬり絵原画



〈お花〉

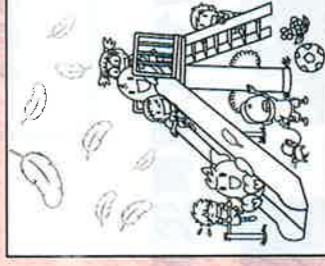

〈すべり台〉



社協だより(9月1日号)、社協HPでは、ほかの市内園児たちのぬり絵も紹介しています。覗いて見てね!



福岡県共同募金会朝倉市支会（事務局：朝倉市社会福祉協議会）

本所：朝倉市甘木198番地1 ピーポート甘木内

Tel 0946-22-7834

Fax 0946-21-0166

朝倉支所：朝倉市宮野2047番地1 老人福祉センター内

Tel 0946-52-0154

Fax 0946-52-0495

杷木支所：杷木寒水99番地2 老人福祉センター内

Tel 0946-63-3543

Fax 0946-62-2945

社協HPはこちら↓



みやま市を良くするしくみ。 赤い羽根共同募金

運動期間 2022年

10/1 ▶ 12/31

あなたの募金はあなたの町へ

令和3年度募金
総額767万731円

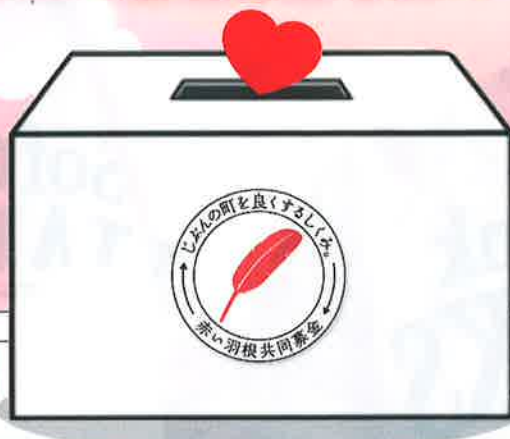

ご協力ありがとうございました

集まった募金の約80%はみやま市で使われています

地域
ふれあい
食堂

住民全般福祉に

生活困窮者
自立支援
ネットワーク

ふれあい
ネットワーク

高齢者福祉に

いきいきサロン

広報誌発行

一人ひとりのやさしさが
みやま市をもっともっとやさしくしてくれます

黄色い帽子
贈呈

障がい児者福祉に

ボランティア
推進・支援

子ども会助成

児童・青少年
福祉に

災害支援

赤い羽根
共同募金

令和4年度募金目標額 767万731円です

今年もあたたかいご支援ご協力よろしくお願いたします。

福岡県共同募金会みやま市支会・みやま市社会福祉協議会

高田本所 ☎22-5000 / 瀬高事務所 ☎62-3311 / 山川事務所 ☎67-2566

つなげて、**umi** だそう。

赤い羽根共同募金

期間 **10月1日～12月31日**



『赤い羽根』は、「思いやり」「たすけあい」「しあわせ」のシンボルとされています。

1人ではできないことも、1人1人が思いやりのたすきをつなげば、

それはあなた大切な町や人を守る大きな力となります。

今のしんどい世の中だからこそ、その力を発揮するときです。

あなたの「意志ある募金」のご協力をお待ちしています。

令和3年度は**7,764,853円**の募金をいただきました。

このうち**75%**の6,773,600円が宇美町で、残りの**25%**は福岡県で役立てられています。

— あなたの募金で、たくさんの笑顔がうまれます —

■ おもちゃ病院うみの開院 ……

壊れたおもちゃやドクターが修理します。令和3年度は約100個ものおもちゃが修理に出され、たくさんの方の「ありがとう」を聞くことができました。



■ ふれあいいきサロンへの助成

地域の方が、住み慣れた場所で気軽に集まり、ふれあいを通して生きがいや仲間を見つける大切な活動です。



■ 夏休み福祉体験スクール ……

小学6年生を対象に盲導犬体験学習を実施します。訓練の見学、町で見かけたときの心構えなど、大切な福祉の心を学びます。



■ 災害ボランティア設置訓練、講座の実施



■ ボランティア団体への助成 ……



他にも

- ・不登校の子をもつ家族カフェの実施
- ・子どもの発達に関する相談会の実施
- ・車いすの購入、貸出
- ・レクリエーショングッズの購入、貸出
- ・心配ごと相談所の開設
- ・社協だよりの作成
- ・小中学校への助成
- ・福祉を支える団体への助成
- ・各自治会への助成
- ・子どもたちへのクリスマスプレゼント
- ・録音図書の作成 などに役立てられています。

— つながりかたは、さまざまです —

— 知ること、広げること、立派な福祉活動です。 —

■ 町内のお店で ……

宇美町では、約15か所の店舗に募金箱が設置されています。お釣りで思いをつなげませんか？



宇美町の募金箱設置店舗はこちら

■ スマホで ……

好きな時間にその場で募金することができます。(クレジットカード支払い)



ネット募金は こちら

■ 企業・法人 ……

昨年度、宇美町支会では約160の法人や企業にご協力をいただきました。地域の方々とともに思いをつなげてみませんか？



昨年度ご協力いただいた法人・企業はこちら



※税制上の優遇措置の対象です。

■ 広げる ……

赤い羽根共同募金について、もっとたくさんの方に知ってもらうためのご協力をお願いします。

(友達や家族に話す、SNSで拡散する)

■ 知る Q&A ……

- Q1 共同募金の運動期間は？
- Q2 共同募金のルーツは？
- Q3 共同募金は世界何カ国で行われている？



各支会はこちらから探してみてください。



社会福祉法人 **福岡県共同募金会宇美町支会** / 社会福祉法人 **宇美町社会福祉協議会**
〒811-2101 糟屋郡宇美町宇美2-1-11(老人福祉センター内)
TEL:092-931-1008 FAX:092-931-1009 Mail:umi-shakyo@lily.ocn.ne.jp

皆様から寄せられた募金は様々な福祉事業に役立てられています

篠栗町の共同募金配分事業

【社会福祉協議会（社協）の取組】



地域の多様な人達がつながりあうための活動支援

地域の人が出会う場、気軽に参加できる場を充実させています。出合いは信頼関係や助け合いが生まれる源となります。

いきいきサロン・おひさま活動

福祉協力員や地域のボランティアさんが中心となり、ひとり暮らし高齢者等の介護予防・交流・地域福祉力向上を目的として開催しています。



ボランティア養成講座開催

地域で必要とされているボランティア活動について楽しく学び、活動につなげます。

早くメンバーの皆さんと一緒に活動したいな！



ふれあい・サタデー（農園活動）

障がいのある方が野菜作りの活動を通して、当事者同士やボランティアと関わりながら地域交流、仲間作りをします。併せて家族の介護負担の軽減、保護者、兄弟同士の交流の場も提供しています。（※）



子育てサロン

地域の協力により公民館等で開催しています。子育て中の親子が気軽に集い交流を深めています。（※）

おやこひろば

コロナウイルスの影響で子育てサロンが開催できない間、交流の場としてオアシス篠栗で随時開催しています。

子育て講座

子育てに関する講座を行い、学んだことを家庭や地域で生かしたり、リフレッシュの場にもなっています。

多世代交流まるごと

様々な世代の人が出合い、交流できる場を開催しています。一緒に活動することでお互いの良さを認め合い、多様な価値観を感じる機会となっています。



篠栗町シニアクラブ連合会へ助成

4月から「篠栗町シニアクラブ連合会」へ名称変更しました。健康で豊かな生活を営み、住み良い郷土となるよう活動しています。



子ども会育成会へ助成

子ども会育成会連絡協議会を通し、各区の育成会活動への助成を行っています。

身体障がい者福祉協会へ助成

遺族会へ助成

社協を知ってもらうための取組

ブログ・Instagram・facebook

毎月の「社協だより」の他に、ホームページやSNSで最新の地域の活動や社協の取組を発信しています。



ぐりっこだより

未就学児を対象とした子育てに関する情報を1つにまとめ、毎月町内30カ所に配付しています。

地域の皆さん達による助け合い活動の支援

隣近所などで自然に行われている身近な助け合いや地域での支えあいの仕組みをサポートしています。また、地域福祉活動の担い手であるボランティアさんの活動を支援しています。保険にも加入し、安心して活動できるよう側面的にも支援しています。配分金を事業の費用に充てることで直接役立てている事業もあります。

ボランティア活動支援

ボランティア活動に携わる人材育成だけでなく小学生の総合学習支援や福祉体験教室等、やさしい心を育てていくための取り組みも行っています。



ボランティア連絡協議会へ助成

加入するボランティア団体で横のつながりを作り、情報交換をしたり、交流会や研修会を開催しています。ボランティア活動の喜びや楽しさを伝えるための広報も発行しています。

移送サービス

常時車いすを利用している社協会員の方に買い物、通院などの外出の際に、車いすのまま乗車できる車両を貸出しています。運転者がいない方は、運転ボランティアの移送もあります。

見守り(乳酸菌飲料配布)

民生委員さんと連携し、乳酸菌飲料のお届けを通して一人暮らし高齢者の見守り、安否確認を行います。



マッサージ補助券配付

65歳以上の社協会員の方に、鍼灸マッサージ割引券を交付しています。



福祉教育教材の配布

町内の認可保育園・児童館・認定こども園への福祉教材の助成を行っています。子ども達が読む文庫のほか、遊具の助成も行っています。



区長会へ助成

民生委員・児童委員協議会へ助成

歳末見舞い

withコロナ、つながり続ける地域へ

コロナ禍でのボランティア活動支援

三密にならない活動や自宅でする活動などをボランティアの皆さんとすすめています。



新型コロナウイルスの影響により社会的孤立や生活困窮などの福祉課題が浮き彫りになりました。社会福祉協議会では、地域の助け合いやつながりを絶やさないための活動を行っています。

フードサポート事業

町内の皆さんが「困った時はお互いさま」との気持ちで寄付くださった食料品等を、必要とされる世帯にお渡ししています。頂いた募金は、お米等の購入に活用しています。

生活困窮者支援

経済的困窮により食べるものが無いなど、生命にかかわるような状況にある方のために、緊急一時的な支援として食料などの現物給付を行っています。



令和4年度目標額 7,400,000円

昨年度は皆さまから7,168,597円のあたたかい募金をいただきました。ありがとうございます。今年度は共同募金会から6,028,800円の配分を受け、上記羽根マークの福祉事業に使われます。

印の事業は、赤い羽根共同募金の配分で行っている事業です。
（※）印の事業は、感染拡大防止のため現在活動休止中です。

赤い羽根共同募金

昨年度、皆様のご協力とご理解により、**8,710,221円**の募金が寄せられました。心から厚くお礼申し上げます。

いただいた募金は、県内の福祉施設・団体や大規模災害時のボランティア活動等に活用されるほか、**約74%**が志免町社会福祉協議会に配分され、下記の地域福祉活動に役立てられています。共同募金は志免町の福祉を支える貴重な財源です。今年もみなさまのご協力をよろしくお願いいたします。

福岡県共同募金会志免町支会 支会長 世利良末

運動期間

10月1日～
12月31日

高齢者福祉のために



地域型楽しく食べて語ろう会

- ・地域型楽しく食べて語ろう会
- ・ふれあいいきいきサロンの支援 など

障がい児・者福祉のために



在宅介護者のつどい 「リフレッシュバスハイク」

- ・障がい者福祉啓発事業「やさしさのつどい」
- ・在宅介護者のつどい など

児童・青少年福祉のために



ふくしの世代間交流

- ・子育てサロンの支援
- ・中学生ボランティアスクール
- ・ふくしの世代間交流の支援
- ・ひきこもり家族会流会 など

福祉育成・援助のために



福祉ボランティア入門講座

- ・各種ボランティア講座
- ・認知症サポーターキャラバン活動講座
- ・新たな居場所活動支援 など

ボランティア活動のために



志免町手話の会「指友会」 志免中央小学校での手話体験

- ・ボランティア活動支援
- ・ボランティア育成・福祉団体等支援 など

令和4年度目標額

8,711,000円

※事業所等法人の寄付金は、全額損金算入できます。 ※一定額を超える個人の寄付金には、所得税の所得控除もしくは税額控除、住民税の税額控除が受けられます。

福岡県共同募金会志免町支会（総合福祉施設シーメイト内）

志免町社会福祉協議会

TEL 937-3011 / FAX 936-9067

URL <http://www.shime-shakyo.or.jp>

赤い羽根共同募金



令和3年度は須恵町内で

6,458,708円の
募金をいただきました。

ご協力ありがとうございました。

募金によって実施している事業

社協広報誌

「わかみず」の発行

わが町の福祉を身近なものとして紹介しています。

高齢者対策事業

単身高齢者の安否確認などを目的に事業を実施します。

心配ごと相談事業

町民みなさまの生活全般の悩みや不安の軽減を目的に、無料で実施しています。
(毎週木曜日に実施。第1週は行政・人権・心配ごと相談
第2～4週は弁護士相談)

ボランティア活動 推進事業

町内の小地域ボランティア活動やレクリエーション活動を支援しています。

福祉教育推進事業

小中高生の福祉体験活動の実施や各小学校の福祉学習を支援しています。



本年度もあたたかいご協力をお願いします。

福岡県共同募金会 須恵町支会 ☎092-933-2160

あなたの募金は あなたの町に!

ご支援よろしく
お願いします。



新宮町社協キャラクター
ココロちゃん

大好きな、じぶんの町のためにできることがあります!

令和4年度の目標額は**3,602,000円**です。

子ども、高齢者、障がい児・者、生活困窮者などへの福祉活動実施のため、各ご家庭に**1戸あたり500円**、企業・商店の皆さまには昨年同様の募金額を目安に募金へのご協力を
お願いしています。(金額はあくまで目安です。できる範囲でご寄付にご協力をお願いします。)

皆さまからお寄せいただいた募金は次のような活動に活かされています (一部抜粋)

未来ある子どもたちのために

『**704,000円**』



ひとり親家庭のバスハイクや学習支援、児童・生徒の福祉体験学習、子育て支援などへ助成をしています。

地域の福祉活動推進のために

『**1,532,400円**』



福祉活動を広げるためにボランティア講座を行うほか、地域の福祉活動を応援するため、行政区福祉会への助成をしています。

高齢者がいきいきと暮らせるように

『**275,000円**』



シニア向け広報誌「しんぐうライフ」の発行やシニアクラブに助成しています。

障がい者が安心して暮らせるように

『**240,000円**』



家族だけの援助では難しい外出支援や交流会、理解を深めるための研修や福祉講座を行うための助成をしています。

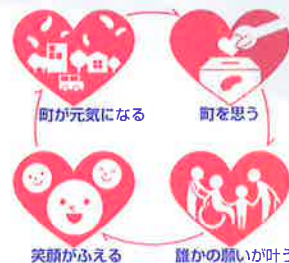

【共同募金のしくみ】

募 金 活 動



新宮町支会
(新宮町社会福祉協議会)



福岡県共同募金



約 70%

新宮町の
福祉活動



約 30%

福岡県
全体の
福祉活動

赤い羽根ホームページ www.akaihane.or.jp

新宮町社会福祉協議会 HP <http://www.shingu-shakyo.or.jp>

あなたの「募金」が私たちのまちの「福祉」にどのように役立てられているかご覧いただけます。

福岡県共同募金会新宮町支会・新宮町社会福祉協議会

(新宮町福祉センター内) TEL 092-963-0921 FAX 092-963-0127

じふんの町を良くするしくみ 赤い羽根共同募金

昨年度は皆さまのご理解とご協力により、**2,890,923 円**
の募金が寄せられました。心より感謝申し上げます。

皆さまから寄せられた募金は、久山町の福祉活動や
福岡県全域の福祉活動の充実のために使われます。

また、災害が発生したときのボランティア活動等の
ために積み立てられています。



募金の **約84%** (2,428,300 円) が

“久山町をよくするため”の福祉活動に活用されています。

※今年度に寄せられる募金は、来年度の福祉活動に使われます。

～ 久山町で実施されている福祉活動の一部をご紹介します ～

ふれあい・いきいきサロン



つくしんぼうの会 (バスハイク)



なかよしグループ (なかよしクッキング教室)



久山町手話の会 (手話体験学習)



福岡県共同募金会 久山町支会
TEL : 092-976-3420 FAX : 092-976-3430

意思あるお金、募金のチカラ。

赤い羽根共同募金

ひとりひとりの小さなお金。

そのお金に「誰かの助けになりたい」という気持ちがかもって十人、百人、千人と集まれば、大きな力に変わります。

赤い羽根は、小さなことをしています。

小さな活動をたくさん、何十年と続けています。

つまり、赤い羽根は、大きなことをしています。



共同募金会粕屋町支会 粕屋町社会福祉協議会

〒811-2317 糟屋郡粕屋町長者原東六丁目5番10号
TEL 092-938-6844 FAX 092-938-6886

寄付金に税の特典があります。

(会社など法人の寄付金は全額損金算入できます。)

募金期間:令和4年10月1日から12月31日

あなたの町の募金は、あなたの町のために使われています
粕屋町では令和4年度このような活動に役立てられています

赤い羽根募金のつかいみち
赤い羽根データベース

はねっと



詳細は、赤い羽根データベース『はねっと』をご覧ください

高齢者の社会参加活動や生きがい・健康・仲間づくりのために

- 粕屋町シニアクラブ連合会活動支援
- 粕屋町シニアクラブ演芸大会の支援
- ひとり暮らし高齢者見守り活動推進事業
- ひとり暮らし高齢者等電話訪問活動
- 外出支援の充実(車椅子無料貸出) など



1,793,000円

未就学児・児童・生徒の福祉向上のために

- 地域青少年育成事業(各行政区)
- 福祉協力校活動の支援(小・中学校、高校)
- 幼稚園等の世代間交流の支援
- 総合学習の支援
- 子育て情報誌「キッズネット」の発行 など



2,854,000円

障がい者の社会参加活動や生きがい・健康・仲間づくりのために

- 粕屋町身体障がい者福祉協会活動支援
- 粕屋町知的障がい(児)者親の会活動支援
- 子育て応援サロンの開催(療育児・親子サロン)
- 身体障がい者生きがい対策支援事業(サロン)
- 発達障がい勉強会 など



950,000円

地域福祉・ボランティア活動の推進のために

- 社協だよりの発行
- 小地域福祉活動の支援
- 福祉委員活動支援
- 献血推進事業
- 各種福祉団体活動支援
- 福祉委員研修会の開催
- 粕屋町ボランティア連絡協議会活動支援
- ボランティア保険への加入 など



2,430,700円

じぶんの町を良くするしくみ。 赤い羽根共同募金



©アッシー
芦屋町

運動期間 10月1日～12月31日 全国一斉に行われます

募金箱の設置は、福社会館、憩の家、町内コンビニエンスストア、生鮮館フラップのレジ付近に予定しています。街頭募金は新型コロナウイルス感染症の感染拡大状況に応じて実施を検討しています。募金活動を見かけた際は、ご協力お願い致します。

**芦屋町の令和4年度
目標額は2,271,000円**

毎年みなさまからの募金により
助けられている方がたくさんいます

芦屋競艇場内設置分



赤い羽根自販機

飲み物を購入すると売上の一部が共同募金に寄附されます

令和4年度 芦屋町支会では次のような活動に募金の活用を予定しています。

| | |
|----------------|----------|
| ○生活困窮者支援 | 200,000円 |
| ○愛の福祉ネットワーク推進 | 570,000円 |
| ○支え合いマップ作成 | 50,000円 |
| ○老人クラブ連合会の活動助成 | 251,000円 |
| ○修学旅行小遣い援助 | 350,000円 |
| ○社会福祉大会の実施 | 317,000円 |
| ○広報「ふれあい」発行 | 385,000円 |
| ○社協掲示板設置 | 400,000円 |
| ○社協ホームページ作成 | 229,000円 |

福岡県共同募金会芦屋町支会 芦屋町社会福祉協議会

芦屋町緑ヶ丘4-22福社会館内 TEL 222-2866

www.akaihane.or.jp ●赤い羽根データベース『はねっと』をご覧ください。

じぶんの町を良くするしくみ。

赤い羽根共同募金

福岡県共同募金会 水巻町支会（水巻町社会福祉協議会）

〒807-0025 水巻町頃末南三丁目11番1号 いきいきほーる内

TEL 093-202-3700 FAX 093-202-3708



昨年度、水巻町では皆さまのあたたかいご支援とご協力により、赤い羽根共同募金 **3,173,162円**

歳末たすけあい募金 **840,461円**の募金をお寄せいただきました。皆さまからお寄せいただいた募金

は、地域でさまざまな課題を解決するための福祉活動に役立てられています。

また、赤い羽根共同募金の一部は「災害準備金」として積み立てられ、災害発生時に被災地の災害ボランティアセンターの運営や災害ボランティア活動を支えています。

赤い羽根共同募金

- 高齢者福祉のために…
 - ・老人クラブ連合会花いっぱい運動花壇助成事業
 - ・敬老祝品贈呈事業
- 児童・青少年のために…
 - ・福祉協力校助成事業（町内中学校）
 - ・福祉教育（体験学習）の実施
- 住民福祉活動のために…
 - ・ボランティア助成事業
 - ・小学校区協議体への活動助成 など

水巻町では、このような取り組みに皆さまからお寄せいただいた募金が活かされています。

水巻町支会のつかいみちは
こちらからもご覧いただけます。



赤い羽根タータベース「はねっと」

歳末たすけあい募金

- 見舞金贈呈事業
- ・町の紙おむつ給付サービスを利用されている方へ
- ・重度の障がい者が重複されている方へ
- ・町内の福祉施設等の越年行事への一助として

イベント事業

- ・新型コロナウイルスの影響等により、家計が厳しい状況にある子育て世帯への食料品類の応援企画「子ども笑顔プロジェクト」の一部として
- ・募金啓発を兼ねたイベントの実施（昨年度は中止）

おせち料理配食事業

- ・町の配食サービスを利用されている方を対象としたおせち料理の配食に係る利用者負担金の一部として

令和3年度 赤い羽根共同募金

戸別募金 [2,909,750円]

| | | | | | |
|------------|----------|-------|----------|---------|----------|
| 立屋敷区 | 73,000円 | 吉田団地区 | 72,100円 | 古賀区 | 82,000円 |
| みずほ区 | 145,000円 | 宮尾台区 | 133,000円 | 新生街区 | 27,000円 |
| 伊左座区 | 120,000円 | 頃末北区 | 129,500円 | 古賀団地区 | 12,000円 |
| 二区 | 262,500円 | 頃末南区 | 100,000円 | 梅ノ木団地東区 | 45,900円 |
| サニーニュータウン区 | 28,500円 | 高尾区 | 103,000円 | 梅ノ木団地西区 | 65,000円 |
| 下二区 | 100,000円 | 中央区 | 62,000円 | 緑ヶ丘区 | 100,000円 |
| のぞみ野区 | 42,500円 | 鯉口団地区 | 31,000円 | 猪熊区 | 270,000円 |
| 吉田一区 | 69,500円 | 鯉口分譲区 | 24,500円 | 高松区 | 112,250円 |
| 吉田二区 | 90,000円 | 美吉野区 | 145,000円 | 樋口区 | 59,000円 |
| 吉田三区 | 140,000円 | 帆区 | 29,500円 | おかの台区 | 236,000円 |

企業・法人募金 [93,000円]

| | | | |
|----------------|---------------|-------------------|-------------------|
| 10,000円 | （一社）運営中間歯科医師会 | 5,000円 | （有）水巻美化センター |
| 5,000円 | （有）ゆめ環境 | 様 | ルミエール水巻店(10/1) |
| 安部善縁(株) | 様 | （有）ゆめ環境 | 様 |
| (株)荒牧商店 | 様 | (株)山賀 | 職域募金 [100,930円] |
| 九州工芸 | 様 | 山賀工業(有) | 透賀信用金庫 |
| (株)九電工 北九州西営業所 | 様 | 3,000円 | 水巻町内小中学校 |
| (株)中建 | 様 | （有）東管社 | 水巻町役場 |
| (株)永田組 | 様 | 様 | 水巻町社会福祉協議会 |
| 野坂建設(株) | 様 | 個人募金 [30,045円] | その他の募金 [34,000円] |
| (株)深江工作所 水巻工場 | 様 | サラダ館水巻樋口区 代表 副島長一 | 寄付金付き「自賠責保険」による募金 |
| 福沢自動車 | 様 | 吉田歩実 | (株)O.K保険事務所 |
| (有)北水社 | 様 | 三好和信 | オドナバルピノパティによる募金 |
| (株)松本電子工業 | 様 | 松尾靖江 | みずまるパティ |
| 水巻建設協会 | 様 | 募金箱 | |

令和3年度 歳末たすけあい募金

戸別募金 [814,580円]

| | | | | | |
|------------|---------|-------|---------|---------|---------|
| 立屋敷区 | 17,520円 | 吉田団地区 | 41,280円 | 古賀区 | 25,200円 |
| みずほ区 | 34,800円 | 宮尾台区 | 31,920円 | 新生街区 | 6,480円 |
| 伊左座区 | 30,000円 | 頃末北区 | 31,080円 | 古賀団地区 | 5,040円 |
| 二区 | 63,840円 | 頃末南区 | 24,000円 | 梅ノ木団地東区 | 18,360円 |
| サニーニュータウン区 | 6,840円 | 高尾区 | 24,720円 | 梅ノ木団地西区 | 20,000円 |
| 下二区 | 24,000円 | 中央区 | 14,880円 | 緑ヶ丘区 | 37,000円 |
| のぞみ野区 | 10,200円 | 鯉口団地区 | 18,600円 | 猪熊区 | 67,500円 |
| 吉田一区 | 16,000円 | 鯉口分譲区 | 5,880円 | 高松区 | 53,880円 |
| 吉田二区 | 25,000円 | 美吉野区 | 34,800円 | 樋口区 | 14,160円 |
| 吉田三区 | 33,600円 | 帆区 | 7,200円 | おかの台区 | 70,800円 |

個人募金 [5,000円]

イベント募金 [20,881円]

妙楽寺婦人会

地域福祉ネットワーキング講習会(12/11)

様

※順不同・敬称略

じぶんの町を良くするしくみ。

赤い羽根共同募金

支え合い 未来につなげる おくり物

令和4年度 岡垣町の目標額 5,295,320円

昨年度寄せられた募金は、今年度、次のように役立てられます。

岡垣町の地域福祉のために

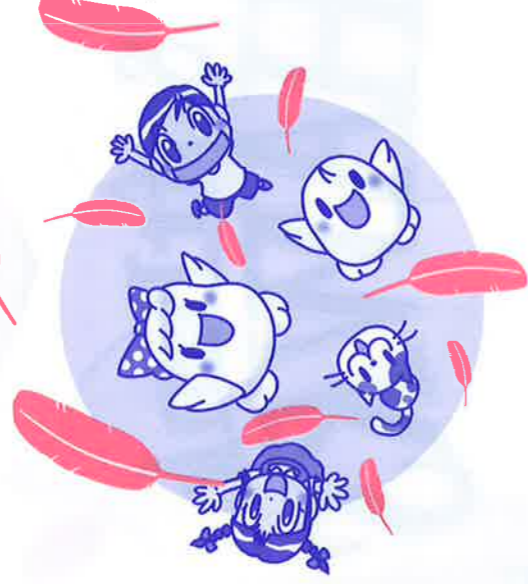

高齢者の福祉へ 408,050円

- ・高齢者の見守り活動
- ・ずっと安心プラン事業 など

障がい者の福祉へ 591,000円

- ・ふれあい交流事業
- ・おもちゃ図書館運営 など



児童・青少年の福祉へ 1,270,000円

- ・特別支援学級補助
- ・中学生ヘルメット購入補助 など

母子・父子の福祉へ 240,000円

- ・ふれあい交流事業
- ・母子会活動補助 など

福祉育成・援助へ 1,585,450円

- ・学校での福祉の授業
- ・社協だよりの発行
- ・各種相談事業 など

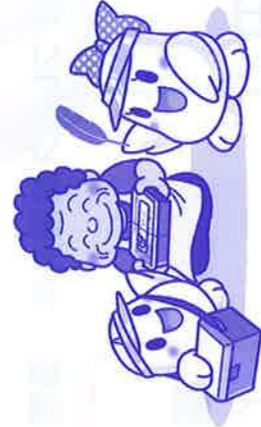

福岡県広域に

募金事務費へ 423,740円

県内の福祉へ 777,080円



福岡県共同募金会岡垣町支会・岡垣町社会福祉協議会

〒811-4234 福岡県遠賀郡岡垣町大字高倉598番地1 いこいの里内

TEL 283-2940 FAX 283-2825



★1世帯当たり500円を目安としています。お問合せ先は、事務局など法人の寄附金は、全額損金算入できます。

★一定額を超える個人の募金は、所得控除の対象になります。

赤い羽根共同募金

& 歳末たすけあい募金

～ 遠賀町を良くするしくみ～

令和4年度
目標額

3,411,000円

運動期間 10月1日～12月31日

令和3年度は、3,410,495円の善意をお寄せ頂きました。

この募金のうち、3,076,530円が遠賀町社会福祉協議会へ配分され、下記の事業で活用されています。

高齢者福祉活動に

1,000,000円

- 地区福祉ネットワーク推進委員会へ助成
- 老人クラブスポーツ活動助成等

障がい児・者福祉活動に

39,000円

- 障がい者団体交流助成

児童・青少年福祉活動に

476,200円

- 福祉教室の実施
- ネットワーク友愛訪問活動等

その他、住民福祉活動に

1,288,500円

- 住民福祉講演会の実施
- 社協だよりの発行等

募金運動推進のために

272,830円

- 募金活動をする上で必要な
資材の購入費用等

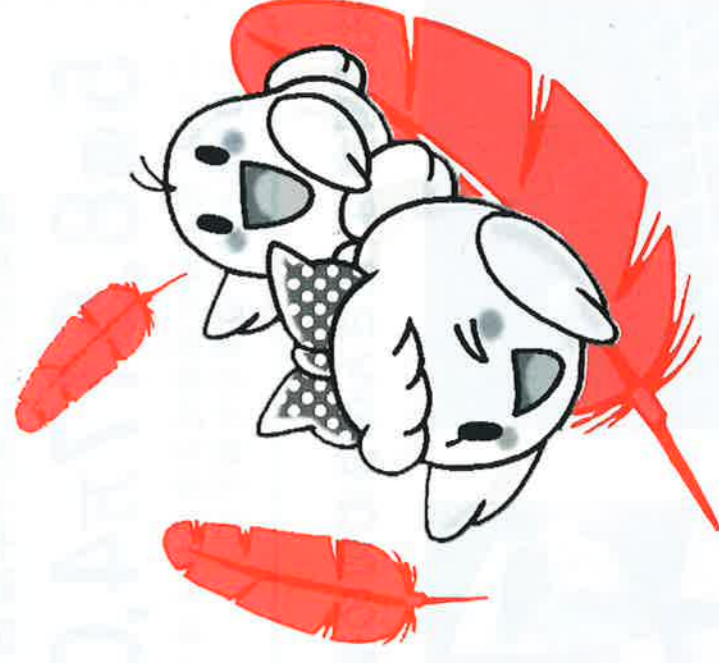

www.akaihane.or.jp

● 赤い羽根データベース「はねっと」をご覧ください。

福岡県共同募金会遠賀町支会・遠賀町社会福祉協議会

(おんがふれあいの里センター内)

遠賀町浅木二丁目31-1 ☎ 293-0430

「支え合い未来につなげるおくり物 ……赤い羽根共同募金」

赤い羽根共同募金運動がはじまりました。

共同募金運動・歳末たすけあい運動期間【10月1日～12月31日】

赤い羽根共同募金は、小竹町の福祉を支える貴重な資源です。
本年度も皆様のご協力をお願いします。

令和4年度目標額

2,265,000円

一世帯あたり570円を目安にご協力をお願いします。
(共同募金550円・歳末たすけあい募金20円)

令和3年度にお寄せいただいた募金は、以下のような福祉事業
に活用させていただいています。

児童・青少年福祉費
290,000円



障がい児・者福祉費
360,000円

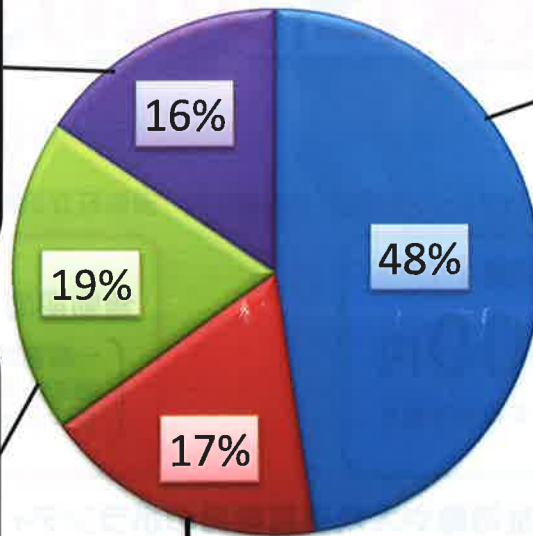

住民福祉活動費
886,900円



高齢者福祉費
325,000円



赤い羽根
共同募金

<http://www.akaihane.or.jp>

●赤い羽根データベース『はねっと』をごらんください。

共同募金会小竹町支会・小竹町社会福祉協議会

〒820-1103 小竹町大字勝野3362番地(総合福祉センター内) TEL62-2028 FAX62-0964

人のため、地域のため、自分のため



赤い羽根共同募金

今年度も10月1日から赤い羽根共同募金が始まります(12月31日まで)。毎年集まった募金は鞍手町の福祉のために活用しております。「福祉」という言葉には「人々の幸せ」という意味があります。周りの人・住んでいる地域・自分の幸せのためのあたたかいご協力を宜しくお願いします。

福岡県の福祉のために
(約10%)

全国の災害支援のために
(3%)

募金のつかいみち

共同募金運動推進のために
(約12%)

鞍手町の福祉のために (約75%)

皆様から頂いた共同募金は、その大部分が鞍手町のために使われています。また、福岡県内の福祉や、全国の災害支援のためにも使われています。

共同募金は鞍手町の地域活動や福祉サービス、災害時にも活用されます！
募金することで自分や鞍手町に返ってくる、困ったときはお互い様な募金なんだね！

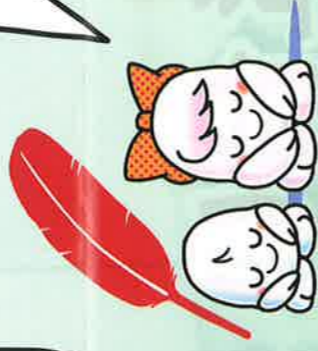

○令和3年度 赤い羽根共同募金 2,977,100円

高齢者の活動へ⇒154,775円
(老人クラブ連合会への助成金など)

障がい児・者の活動へ⇒47,600円
(障がい児者活動団体への助成金など)

児童・青少年への活動へ⇒363,231円
(小中学校での福祉教育事業など)

課題を抱える人へのサービスへ⇒381,222円
(移送サービス事業運営費の一部へ)

その他⇒2,030,272円
(地区へ掲示板設置など・返還金を含む)

○令和3年度 歳末たすけあい募金 402,100円
(地域のサロン活動助成金などへ)

※歳末たすけあい募金は集まった募金の全額が鞍手町のために使われています。



共同募金会鞍手町支会

(鞍手町社会福祉協議会)

F807-1305 福岡県鞍手郡鞍手町大字新延414-1 (総合福祉センター内)

TEL : 0949-42-7800 ・ FAX : 0949-42-7808

↓鞍手町の募金について詳しくは赤い羽根データベース「はねっと」をご覧ください

じぶんの町を良くするしゅみ。

赤い羽根共同募金

www.akaihane.or.jp 赤い羽根 | 検索

ありがとうございます

赤い羽根共同募金

皆様から寄せられた赤い羽根共同募金は、以下のような社会福祉活動に使われます。あなたの思いやりがみんなの幸せの応援となっています。

地域の福祉、みんなで参加

赤い羽根共同募金

10月1日 ▶ 12月31日



ボランティア連絡協議会30周年



高齢者福祉活動



障がい児・者福祉活動

福祉育成・援助活動
1,238,300円

- 福祉のつどい(ひまわりフェスタ)事業
- ボランティア団体事業
- うきうきレクリエーション講座などの活動のために

高齢者福祉活動

536,000円

- 給食サービス事業
- 風のたより配布事業
- メッセージカードの配布などの活動のために

令和4年度
桂川町配分額
2,462,300円

今年度はこのような
事業に使用します



児童・青少年福祉活動

403,000円

- 福祉協力校指定事業
- 夏休み子ども受入事業
- 布のおもちゃ製作事業
- 託児ボランティア養成講座事業などの活動のために



点訳講習会

歳末たすけあい
50,000円

- 在宅介護者の会支援費



在宅介護者の会レクリエーション

令和3年度の桂川町募金実績総額は
3,124,007円です

ご協力ありがとうございました



令和3年度共同募金 企業募金 協力法人・団体名

青柳食品
麻生飯塚ゴルフ倶楽部
あゆみ・あゆみ2番館
飯塚信用金庫 筑穂桂川支店
石田病院
(有)伊藤産業
猪俣歯科医院
今心(株)
魚城
エヌティエ工業(株)
(株)エフイ石灰工業所
追立衣料品店
大塚武文歯科医院
大村内科医院
(株)オリオンガス
嘉麻桂川広域
シルバー人材センター

からあげ屋
川波総合自動車
(有)きと葬祭 やまさ桂川高場
(有)ギフトセンター山城
くぼた企画事務所
桂川歯科医院
桂川町建設業組合
さかなや月
(株)さんぐん
(株)シモカワ通信
小路石油(株)
善光会館 桂川会場
総合開発企業組合
谷口住設
(株)玉置
デイリーストアア桂川店

中嶋駐車場
ながはた
中村産業(なか六新鮮屋)
呑風
(株)光製作所
福岡観光バス(株)
(有)福岡設備
(株)福岡タルク工業所
(有)圓屋食品
(有)矢次衛生
やますい
吉貝自動車整備工場
ヨシタケTS(株)
よしな洋品店
(有)リースキン・サトー
ワーキングハセガワ(株)
五十音順

桂川町区長会
桂川町民生児童委員協議会
桂川町老人クラブ連合会
保護司会桂川分区
桂川町役場
桂川小学校
桂川東小学校
桂川中学校
嘉穂総合高校
福岡嘉穂農協桂川支所
明日香園
さくら園
白藤の苑
生活介護けいせん
善来寺保育園
ひなの家

Hilltop Garden 雅
明輝園
ワークランド桂川
桂川町学童保育所
桂川町社会福祉協議会

職域募金 協力団体名

共同募金会 桂川町支会 桂川町社会福祉協議会

事務局 桂川町社会福祉協議会
(桂川町いきいきセンター「桂寿苑」内)

☎65-2271 FAX65-4555

www.akaihane.or.jp

●赤い羽根データベース『はねっと』をご覧ください。

E-mail:fukushi@keisen-shakyo.or.jp



赤い羽根共同募金 2022

運動期間は10月1日から12月31日まで

令和4年度の目標額は7,628,100円です。

令和4年度も新型コロナウイルス感染症拡大防止の観点から運動を一部縮小し、展開します。

感染対策にも十分に配慮し、活動を行います。

みなさまのあたたかき心で、できる限りのご協力をお願いいたします。

筑前町の令和3年度赤い羽根共同募金は、みなさまのご理解とご協力により7,112,243円の募金が集まりました。

ご協力いただいた募金は、筑前町社会福祉協議会に6,119,000円が配分され筑前町の福祉のために大切に使用されています。

このほかにも福岡県内の社会福祉推進や、全国の災害支援のために使われています。みなさまのご協力、心より厚くお礼申し上げます。



共同募金運動のシンボルキャラクター

愛ちやんと希望くん

もしあなたが
100円募金したら
このように使われます

- 高齢者福祉へ 36円**
- ひとり暮らし高齢者の外出や交流会に。
 - 敬老の日に米寿と白寿を迎えられた方へのお祝い贈呈に。
 - いきいきサロン応援隊の育成研修や会員の交流会に。
 - 筑前町シニアクラブ連合会の活動に。 ほか

- 障がい福祉へ 10円**
- 障がい者同士の情報共有、交流の場に。
 - 筑前町身体障害者福祉協会の活動に。
 - 福祉用具の購入、整備に。 ほか

- 児童・青少年福祉へ 6円**
- 町内の小学校、中学校福祉協力校の活動に。
 - 小学生の福祉教育の推進、実施に。 ほか

- その他の福祉へ 34円**
- 筑前町ボランティア連絡協議会の活動に。
 - 筑前町を良くする地域活動への支援に。
 - バス停留所の整備に。
 - レクリエーション貸出用具の購入、整備に。
 - 社会福祉協議会だより、ホームページの管理に。 ほか

- 福岡県内の社会福祉推進や
全国の災害支援へ 14円**
- 福岡県内の福祉施設の整備に。
 - 災害ボランティア活動の支援に。 ほか

福岡県共同募金会筑前町支会

筑前町社会福祉協議会

TEL.0946-42-4555 FAX.0946-42-5941

〒838-0215 福岡県朝倉郡筑前町篠隈 373 コスモスプラザ福祉館内

赤い羽根共同募金



運動期間：10月1日から12月31日まで

令和3年度の大刀洗町における共同募金実績は 3,913,600 円 でした。このうち 3,269,000 円 が大刀洗町社会福祉協議会に配分され、次のような事業に活用させていただいています。



高齢者福祉活動費

(老人クラブ支援 他)

480,000 円



障害児・者福祉活動費

(身障協会支援、家族会支援)

110,000 円



児童・青少年福祉活動費

(福祉協力校事業、保育園福祉推進費 他)

570,000 円



住民福祉活動費他

(ミニデイサービス事業、社協だより 他)

2,109,000 円

※このほか、県内の福祉施設や災害時のボランティア活動に対する支援にも配分されます。

今年度も一世帯 700 円の戸別募金へのご協力をお願いします。



福岡県共同募金会大刀洗町支会（大刀洗町社会福祉協議会）

大刀洗町大字富多 819 ぬくもりの館大刀洗内 TEL0942-77-4877 FAX0942-77-6220

赤い羽根共同募金

運動期間 10月1日～12月31日

昨年度、みなさまのご理解とご協力により、3,383,717円の募金が寄せられました。心から厚くお礼申し上げます。いただいた募金は、2,681,800円が大木町に配分され、さまざまな福祉事業に役立てられます。また災害発生時には、全体の3%が被災地域における災害ボランティア活動等の支援として届けられます。



大木町をよくするために次のような事業に活かされます。

コロナの影響で収入が減った方やひとり親世帯など生活にお困りの方への支援が増えています。今年度もみなさまのご理解とご協力をよろしくお願いいたします。

高齢者福祉のために

158,000円 ・ふれあいいいききサロン大会の支援等

児童・青少年福祉のために

356,000円 ・小学校での福祉映画の上映
・福祉教育推進のための支援

福祉育成援助活動のために

1,045,000円 ・広報活動等（社協だより、HP管理等）
・生活困窮者支援等

ボランティア活動育成のために

489,800円 ・ボランティア活動保険料の助成
・災害ボランティアセンター設置訓練等

歳末たすけあい配分金

633,000円 ・ボランティア団体活動支援等
・ふれあいいいききサロンへの助成



福岡県共同募金会大木町支会・大木町社会福祉協議会

三潞郡大木町八町牟田538-1（大木町健康福祉センター）

TEL 0944-32-2423 FAX 0944-33-2015



支え合い 未来につなげる おくり物…



赤い羽根共同募金

運動期間▶ 10月1日から12月31日

皆さまのあたたかいご協力によりまして、昨年は5,497,139円の募金が寄せられました。厚くお礼申し上げます。

ご協力いただきました募金は、広川町の福祉活動や県内の社会福祉推進、災害時のボランティア活動などのために役立てられています。

高齢者の福祉活動に

1,060,000円

ふれあいいきいきサロン支援事業
合同金婚式事業
老人クラブ活動推進費



障害児・者の福祉活動に

262,000円

身体障害者活動推進費
聴覚障害者支援事業
心身障害児者父母の会活動推進費



児童・青少年の福祉活動に

520,000円

青少年健全育成事業
児童青少年福祉活動推進事業
母子寡婦福祉会活動推進費



地域福祉・ボランティアの活動に

2,520,600円

福祉情報発信事業
ボランティア活動センター事業
ボランティア活動事業
福祉団体車代助成事業
愛のネットワーク事業
民児協活動推進費



県内の福祉施設や 団体の活動に

662,815円



自然災害が発生した場合の 災害等準備金に

164,914円



共同募金活動の推進に

306,810円

赤い羽根共同募金は「じぶんの町をよくするしくみ」として地域福祉活動に活用されています。

今年度も、皆さまからのあたたかいご支援とご協力をよろしくお願いいたします。



福岡県共同募金会広川町支会・広川町社会福祉協議会

八女郡広川町大字新代2165-1 (広川町保健・福祉センター はなやぎの里)

TEL 0943-32-3768 FAX 0943-32-5530

E-mail hirokawashakyou@tempo.ocn.ne.jp



赤い羽根 共同募金

(運動期間/10月1日~12月31日)

昨年度は、皆さまの温かい心に支えられ1,052,467円もの募金をいただきました。このうち、727,400円が香春町の福祉充実のための財源として下記の団体に配分され、福祉事業や活動に活用させていただいております。また災害時には「災害ボランティアセンター」の設置や運営などの被災支援にも役立っています。

共同募金は、私たちの町の福祉・地域を支える貴重な財源です。出費多端の折、まことに恐縮に存じますが、本運動の趣旨をお汲み取りのうえ、本年度も皆さまのご協力をお願いいたします。

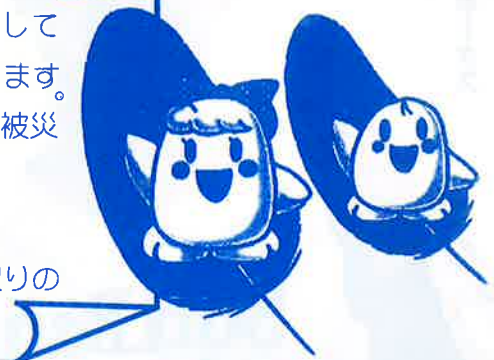

(1) 高齢者福祉活動費として = 283,000円

- 香春町老人クラブ連合会 … 生きがい対策活動の実施
(公共施設の清掃・地域交流行事への参加及び会員交流会の実施等)

(2) 障がい児・者社会参加事業費として = 189,000円

- 香春町身体障害者福祉会 … 田川郡身体障害者体育祭及び会員交流会の実施等
(新型コロナウイルス感染拡大防止のため、中止とした活動があります。)

(3) 住民全般社会参加・総合福祉的事業として = 255,400円

- 香春町社会福祉協議会 … 社会福祉広報の発刊(2回)、金婚式該当夫婦への記念品贈呈

令和3年度共同募金ご協力企業等名 (50音順)

- | | | | | | | | | | | | | | | |
|------------|------------------|------------|------------|------------------|-------------|---------------|----------------|------------|---------------|-----------|-----------|-----------|----------------|--------------|
| ● 大正興産(株) | ● ジャパンキャスティング(株) | ● (有)鳴津工作所 | ● こご酒店 | ● (株)ケイティトランスポート | ● 銀寿し | ● 香春町老人クラブ連合会 | ● 香春町医師会 | ● 香春電器商会 | ● 香春石灰化学工業(株) | ● 香春鋳業(株) | ● 河津産業(有) | ● かねコストアー | ● エスアイプラン | ● (有)梅林運送 |
| ● 他、匿名3法人様 | ● ワイエスフード(株) | ● (有)吉野自動車 | ● 洋菓子のブッシュ | ● (有)山本石油店 | ● (有)宮本プロパン | ● (有)宮尾石油 | ● (株)三井総合保険事務所 | ● (有)丸田栄文堂 | ● 松村産業(株) | ● 松河精肉店 | ● 原鋳業(株) | ● 中里産業(株) | ● 特別養護老人ホーム望岳園 | ● 田川信用金庫香春支店 |



福岡県共同募金会香春町支会(社会福祉法人香春町社会福祉協議会)

香春町大字高野727番地 香春町地域福祉センター「香泉荘」内

TEL: 32-4616

FAX: 32-5414

赤い羽根共同募金会

運動期間 10月1日▶12月31日



昨年、皆様からご協力いただきました募金は、福岡県共同募金会から1,722,600円が配分され、1,583,668円が下記ような福祉事業に大きく役立てられました。
コロナ禍の為、事業未実施による余剰金は県へ返還し、また翌年度に使用させていただきます。



R3.10.1道の駅「勤遊舎ひこさん」にて、街頭募金をコロナ禍ではごさいましたが「街頭募金マニュアル」に沿いながら実施させていただきました。



本年も皆様のご協力を
よろしくお願いします

皆さまからのあたたかいご支援とご協力、誠にありがとうございました。

福岡県共同募金会



母子・父子福祉活動費

♥ 母子福祉会助成金

¥40,000-

高齢者福祉活動費

- ♥ 高齢者年末支援
- ♥ 寝たきり高齢者年末支援
- ♥ 一人暮らし家庭緊急ベル

¥1,042,937-

ボランティア活動育成事業費

♥ 地域福祉活動助成金

¥50,000-

児童・青少年福祉活動費

- ♥ 児童館備品購入
- ♥ 小学文房具セット配付

¥274,053-

障がい者福祉活動費

♥ 在宅障害者年末支援

¥176,678-

福岡県共同募金会 添田町支会

赤い羽根募金

昨年度皆様から、「834,500円」の募金協力をいただきまして、ありがとうございます。これにより本年度本町社会福祉協議会に 576,000円の配分金を受けました。募金活動では、感染予防に十分注意され、無理のない範囲でご協力をお願いします。

共同募金

社会福祉法人 糸田町社会福祉協議会 会長 石川 謙一

令和4年度 赤い羽根共同募金配分は、下記の福祉活動に活用しています。

| 活動内容 | 金額 |
|--|----------|
| 高齢者ニュースポーツ普及 老人福祉ポスターの掲示 地域でのふれあいサロン活動 | 125,000円 |
| 親子ふれあい野外映写会 | 271,000円 |
| 障害児者施設でのもちつき交流会 | 40,000円 |
| ボランティア活動の支援 | 140,000円 |

※本年度も実施できない事業があります。

寄せられた募金は、一旦福岡県共同募金会に集められ、福岡県全域の配分と糸田町への配分さらに災害基金積み立て等に割り振られて、翌年度の福祉活動に使われています。募金の目安額を表示していますが、赤い羽根共同募金は、皆様の善意であり、決して強制的に集めるものではありません。

令和4年度の募金目標は

835,000円です。

目標額達成のため 一世帯あたり600円を目安にご協力をお願いいたします。
赤い羽根募金は、地域の皆様のご協力によって支えられています。
今年も赤い羽根共同募金にご協力をお願いします。

※共同募金に関するお問い合わせは・・・

あ か い は ね

www.akaihane.or.jp

募金の使い道はすべて、ホームページに掲載されています。

運動期間 10月1日 ▶ 12月31日

共同募金会 糸田町支会
糸田町社会福祉協議会

糸田町社会福祉センター内(役場横) ☎ 26-4540

受付時間 (月~金曜日午前9時~午後5時 ※土・日・祝日はお休み)



運動期間 10月1日～12月31日まで

赤い羽根共同募金

令和4年度 募金目標額

2,100,000円

令和3年度は
川崎町の皆様より
2,239,252円の
募金が寄せられました。

このうち**1,735,200円**が川崎町に配分され、下記のように①～④のさまざまな福祉事業に役立てられています。

また福岡県共同募金会の災害等準備金としても積み立てられます。皆様のご協力に心より感謝します。



1 高齢者福祉活動

- 米寿(88歳)のお祝い
- 喜寿(77歳)のお祝い
- 川崎町シニアクラブ 連合会運動会助成
- 高齢者いきいきサロン 推進事業など

584,000円

2 児童・青少年福祉活動

- 福祉教育読本「ともに生きる」 町内小学5年生に配布
- 保育士研修助成
- 保育園図書寄贈
- 町内小学一年生へ文具贈呈

285,000円

3 住民全般福祉活動

- 母子寡婦福祉会援助活動費
- ボランティアグループへの助成
- 献血推進活動助成
- 民生委員・児童委員 研修会助成

625,200円

4 障がい児・者福祉活動

- 声のたより
- バスハイク
- 身体障がい者福祉会 援助活動費
- スポーツ大会助成

241,000円

共同募金に関するお問合せは…

福岡県共同募金会 川崎町支会

川崎町社会福祉協議会(総合福祉センター内)
〒827-0004 福岡県田川郡川崎町大字田原804番地
TEL0947-72-5244 FAX0947-72-5242



支え合い 未来につなげる おくり物

赤い羽根共同募金

10月1日から12月31日まで

令和4年度 目標募金金額 **661,800円**

本年度も一世帯あたり **900円を目安** にご協力をお願いします。

※この募金は強制ではありません。

皆様のあたたかい心で、できる限りのご協力とご支援をよろしくお願い申し上げます。

令和3年度は皆様のご協力により **906,644円**の募金をお寄せいただきました。

| | |
|--------------------------|------------------------|
| 〔内訳〕 戸別募金 …………… 448,450円 | 街頭募金 …………… 42,677円 |
| イベント募金 …………… 9,065円 | 職域募金 …………… 120,000円 |
| 個人募金 …………… 26,567円 | その他(募金箱) …………… 12,832円 |
| 赤い羽根自動販売機 … 112,953円 | 法人募金 …………… 134,100円 |

令和3年度、募金活動にご協力いただきました企業です。

ご協力ありがとうございました。(順不同、敬称略)

(株)E&I さかき ・ (有)SK軽天 ・ (株)大任エネルギー ・ (株)大任環境衛生
 (有)小川商事 ・ オールジャパン クリーン(企) ・ (株)神田商店 ・ 九州環境(企)
 坂木設備 ・ (有)譲 ・ 正和道路(株) ・ 城乃越焼建窯 ・ 信栄建設
 (株)鷹羽建設 ・ 鷹羽ソーラー(同) ・ (株)2NE7 ・ (株)トラスト
 (有)永高建設 ・ (株)よろこび ・ 道の駅 おおとう桜街道
 ゆめマート田川大任 ・ 鷹羽ロイヤルカントリークラブ



令和4年度事業として **677,100円** が配分されます。

高齢者福祉活動 (339,000円)

- 高齢者サロン活動助成
- 安全対策事業

障がい児・者福祉活動 (260,100円)

- 障がい者体験学習事業
- 障がい者スポーツ体験学習事業

児童・青少年福祉活動 (45,000円)

- 福祉教材等購入助成事業
- ボランティア活動助成事業

その他(住民全般)福祉活動 (33,000円)

- ボランティア活動助成事業
- にじバス事業



福岡県共同募金会大任町支会 (社会福祉法人大任町社会福祉協議会)

〒824-0512 福岡県田川郡大任町大字大行事3090番地 (レインボーホール内)

TEL 0947-63-4828 FAX 0947-63-4858 [月曜日～金曜日 午前8時30分～午後5時15分]



令和4年度

あなたのあたにかたい気持ちたちが
福智町の福祉を支えています

赤い羽根共同募金

10月1日～12月31日

今年目標額は **450万円** です。

1世帯 **600円** を目安にご協力をお願いします。

※戸別募金(600円)は目安額ですので、各家庭相応のご協力をお願い致します。

令和3年度赤い羽根共同募金は皆様のご協力とご理解により

3,780,643 円

集まりました。厚く御礼申し上げます。令和4年度は

2,796,900 円

が共同募金福智町支会に配分され、福智町の様々な事業に使われます。

ご協力いただきました募金は福智町で次のような事業に活かされています。

- 心配ごと相談事業
- 福祉体験サマースクール事業
- ボランティア活動推進事業
- 調査・企画・広報事業
- 情報提供・収集事業
- フレンドシップミーティング事業
- 子どもボランティア事業
- 子育てサロン日本語教室事業
- 脳トレワークブック事業
- ふくちうちウォーキング事業
- 社会福祉法人連携による
地域公益活動支援事業
- 子どもの居場所づくり支援事業
- 介護予防・支援事業

※新型コロナウイルスの影響により当初計画より変更になる場合があります。

赤い羽根自販機の設置・入れ替えにご協力いただける方を募集しています。

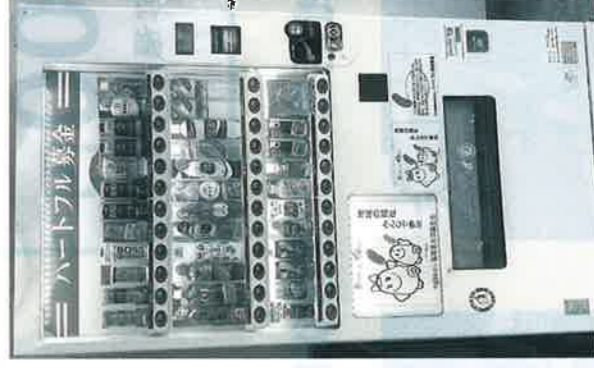

売り上げの一部が赤い羽根共同募金に寄付され、地域の福祉に役立てられます。すでに設置されている自販機との入れ替えもできますので、ぜひご協力をお願いします。詳細につきましては問い合わせ下さい。現在、町内21カ所に設置しています。

福岡県共同募金会 福智町支会
社会福祉法人 福智町社会福祉協議会

〒822-1201 田川郡福智町金田 1154-2

TEL : 0947-22-6631 FAX : 0947-22-6678

<http://www.wel-fukuchi.net/>

みやこ町の令和4年度目標額は

3,482,000

1世帯当たり
600円を
目標と
しています

円です

運動期間

令和4年10月1日～12月31日

昨年度はみなさまの善意により**3,481,891円**の募金が集まりました。ご協力ありがとうございました。これをもち、みやこ町には地域福祉活動費**3,543,000円**、事務費**278,550円**が配分されます。

**地域福祉活動費
(3,543,000円)内訳**

高齢者福祉へ
1,888,000円

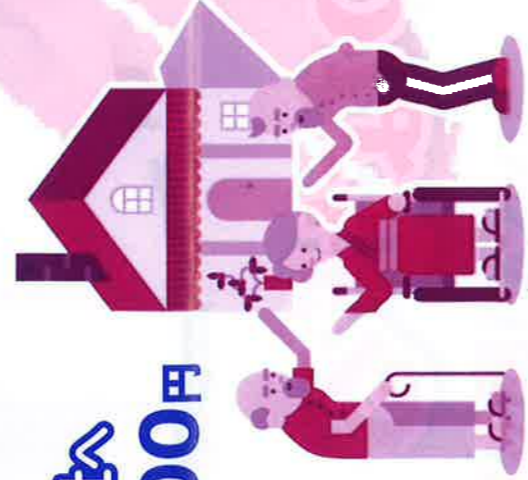

児童青少年福祉へ
520,000円



障害児・者福祉へ
215,000円

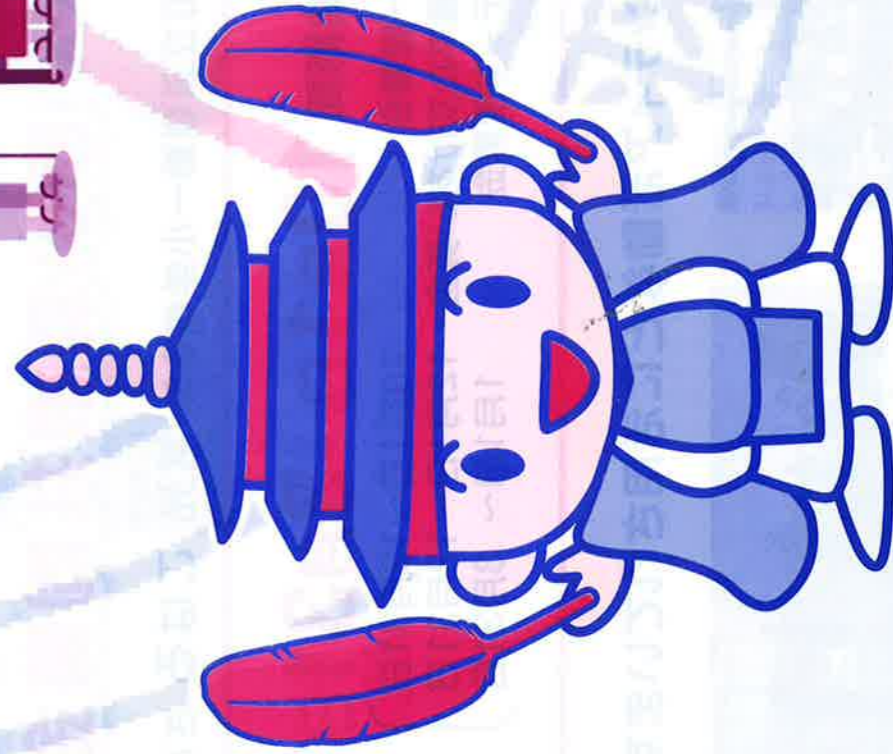

課題を抱える人へ
60,000円

その他
860,000円

福岡県共同募金会みやこ町支会 みやこ町社会福祉協議会

■ 犀川本所 〒824-0217 みやこ町犀川古川50 いこいの里内 TEL 42-1000 FAX 42-1719

■ 豊津支所 〒824-0121 みやこ町豊津2174-1 すどりの里内 TEL 33-5770 FAX 33-5779

赤い羽根共同募金

運動期間：令和4年10月1日～12月31日

令和3年度赤い羽根共同募金は、皆様のご協力とご理解により

1,581,763円の募金が寄せられました。

心から深く感謝を申し上げます。

町民の皆様からご協力いただきました募金をもとに、本年度は福岡県共同募金会より1,243,500円の配分を受け、下記のような福祉事業の推進に大きく役立っています。

支え合い 未来につなげる おくり物



高齢者福祉の推進 480,000円

高齢者が安心して暮らせるために～

- ・愛の弁当訪問事業
- ・介護機器等貸出事業



児童・青少年福祉の推進 300,000円

「学びたい」を応援します～

- ・幼保施設年末行事物品贈呈
- ・新入学児童交通安全祈願物品贈呈
- ・福祉、ボランティア教育の推進



地域福祉・住民全般福祉の推進 463,500円

- ・広報紙発行事業（社協だより）・ボランティア団体活動促進



長期化している新型コロナウイルス感染症の影響により、大変な状況が続いております。このような中ですが、感染対策をとりながら例年通り今年も募金活動を行います。ご支援・ご協力の程よろしくお願いいたします。

今年も皆様の
温かいご協力を
お願いいたします。

本年度共同募金の目標額は、
1,582,000円です。

福岡県共同募金会吉富町支会（吉富町社会福祉協議会）電話 23-5400

赤い羽根共同募金は、「じぶんの町をよくするしくみ」として地域福祉活動に活用されています

赤い羽根共同募金



ご協力よろしく、
お願いいたします

毎年、多くの皆さまにあたたかい募金をお寄せいただき、
ありがとうございます。

上毛町社会福祉協議会では、令和4年度に福岡県共同募金会より

2,714,100円の配分を受け、

福祉事業に活用させていただきます。

令和4年度目標額

2,717,000円

運動期間

10月1日～12月31日



各ご家庭に
一戸あたり
800円



企業商店の皆さまには
昨年同様の募金額

次年度事業実施に向けて、各ご家庭には一戸あたり800円、企業商店の皆さまには昨年同様の募金額を目安にご協力をお願いしています。

皆さまのあたたかい心で、できる限りのご協力をお願いいたします。



またこの募金は、福岡県広域の福祉にも役立てられています。

●福岡県内の福祉
190,365円

●災害等準備金
81,506円

●高齢者福祉活動費
320,000円

▶ボランティア活動への助成
(助成先:あすなる会、コスモス会、オーイげんき会、外出支援サービス「和」、すみれ会)

●障害児・者福祉活動費
292,100円

▶手話講座
▶ポッチャ交流会
▶ボランティア活動への助成
(助成先:朗読未来、点訳あい)

●児童・青少年福祉活動費
533,000円

▶新入学児童お祝い品
▶園児クリスマスプレゼント配布
▶つながりプロジェクト
(学校と地域と社協の連携事業)
▶福祉協力校助成金
(助成先:町内4小学校)
▶ボランティア活動への助成
(助成先:大平読書クラブ)

●課題を抱える方の支援
543,000円

▶弁護士無料法律相談
▶心配ごと相談、こころの相談
▶居場所づくり
▶家族の集い

●その他の福祉活動費
1,026,000円

▶ボランティア活動振興事業
▶短期貸出事業
(車いす、歩行器、チャイルドシート)
▶社会福祉大会開催
▶社協だより発行

社会福祉法人 福岡県共同募金会 上毛町支会 (上毛町社会福祉協議会)

〒871-0903 福岡県築上郡上毛町大字八ツ並143-1 げんきの杜内 Tel. 0979-72-2900

みなさまのあたたかい ご支援、ご協力を
よろしく願いたします。

10月1日～12月31日

赤い羽根共同募金

共同募金は歳末募金と同時に取り組んでいます

災害支援にも役立っています

大規模災害が発生した時に即座に災害支援を行えるよう、各都道府県の共同募金会では、毎年の募金額の一部を「災害等準備金」として積み立てています。この積み立ては、大規模災害が起こった際に、災害ボランティア活動支援など、被災地を応援するために使われています。



問合せ

共同募金会築上町支会
築上町社会福祉協議会

築上町椎田社会福祉センター(自愛の家)内 ☎(56)2223
築上町築城社会福祉センター(築城支所)内 ☎(52)2110

令和4年度は皆様の協力により
4,676,145円が交付され、下記のような福祉事業に使用させていただきます。

高齢者のために

- 高齢者等見守り活動費 …… 155,000円

障がい児・者のために

- 障がい者団体育成推進費 … 310,000円

児童・青少年のために

- 新入園児黄色い帽子贈呈 … 200,000円
- 夏期学童保育 …… 385,945円
- 子ども食堂 …… 221,800円
- 子育てサークル支援事業 … 100,000円
- 幼・保育園(所)歳末
プレゼント … 483,200円
- 母子父子野球観戦事業 …… 30,000円

その他

- 社協だより発行・ホームページ作成
…………… 542,200円
- DV・生活困窮者支援 …… 63,300円
- 入門・基礎手話講習会 …… 93,000円
- 男性料理教室 …… 103,000円
- 心配ごと相談事業 …… 300,000円
- 老人クラブ・民児協・ボランティア連絡
協議会活動推進費等 …… 1,688,700円